تیتر خند

لیگ برتر فوتبال امسال هم بدون تماشاگر شد

تماشاگران: اگر بدون گزارشگر هم بشه که دیگه عالیه!

رئیس پلیس راهور ناجا: نرخ جرایم رانندگی افزایش نمی‌یابد

رانندگان: پس لابد ممنوعیت تردد، شبانه‌روزی می‌شه؟!

مدت آموزشی سربازی ۶ هفته شد

خاطرات خوابانندن زیر گوش فرماندهان افزایش یافت!

حکایت

جوان بداقبال و عیال بی‌خیال

جوانی در کنار همسرش نشسته بود و کمانه غربالی را چون کمان دلیران خم می‌کرد. از قضا کمانه از دستش رها شد و به پیشانی‌اش خورد. از غضب آن را به زمین زد و دیگر بار کمان بجست و بر ساقش خورد و پایش نیز بشکست. جوان با اعتراض به زن گفت: گویا می‌خواهی آن‌قدر خاموش بنشینی که کمان من را هلاک کند؟!

برگرفته از «پریشان»، قاآنی

تاپخند

اگه عشق‌تون می‌خواست رهاتون کنه بره، بهش بگید بمون برنج خیس کردم. موندنش تضمینیه.

دلیل این که کلوچه‌ها رو دوتایی می‌سازن اینه که یکیش بره تو معده یکیش لای دندون‌ها گیر کنه.

بابام گفت شام چیه؟ گفتم «میگوئه». گفت: «چی میگوئه؟»

اینطور کی

دانیال دایی داوودایانا
طنزپرداز

چرا آقایون بعد از ازدواج ۴۵۲ درجه تغییر می‌کنند؟

سلام و خداقوت، آقایون اینطور کی هستن که وقتی وارد خانواده همسر می‌شن تبدیل به یک آدم جدید می‌شن، یعنی اگه تو خانواده خودشون دوغ رو با پارچ سر می‌کشن و با ذره‌بین دنبال گوشت‌های خورشت می‌گردن، اوایل ازدواج تو خانواده خانم‌شون تبدیل می‌شن به یک انسان خاص و متفاوت در حد نلسون ماندلا و مرحوم گاندی. طرف تو خانواده خودش سر فوتبال حاضره با چاقوی میوه‌خوری سر پسرخاله‌اش رو گوش تا بنا گوش بِبُره، یکهو تو خانواده خانمش در مواجهه با نظر مخالف می‌گه: «آرمان من اینه که همه آزادانه به نظرات هم گوش بدن، هیچ چیز مثل گفت‌وگو، بشر رو به سمت تعالی پیش نمی‌بره». همین داداشمون تو خانواده خودش موقع فوتبال دیدن مدام یادچکه کردن شیر سماور و آلودگی اگزوز خاور می‌افته. اما وقتی تو جمع خانواده خانمش فوتبال پخش می‌شه رمان «بیگانه» آلبر کامو رو برمی‌داره و می‌گه: «ترجیح می‌دم این کتاب رو برای بار بیستم بخونم و به تنهایی بشر در هزاره سوم فکر کنم اما این فوتبال بی‌معنی رو نبینم.» حالا طرف تا روز قبل از تاهل پشت موتور رفیقش تک چرخ می‌زدن اما بعد از ازدواج جوری صحبت می‌کنه انگار از مهد کودک باژان ژاک روسو همکلاس بوده. اینطور کیاست خلاصه.

جدول سخت | ۱۲۷۳

افقی: ۱. برنده جایزه نوبل فیزیک سال ۲۰۱۴ میلادی ۲. نام یکی از سرداران بزرگ ایرانی- چاپلوسی ۳. شرنگ- سوار بی‌نظیر- دشمن سرسخت ۴. عود ۵. چوب فرش- برنده اسکار بهترین فیلم ۱۹۷۰ میلادی ۶. مدرسه تاریخی اصفهان- رودی در روسیه ۷. نخستین سلسله ایرانی- بنیان گذار شیمی جدید ۸. خوک نر- کشوری اوراسیایی ۹. سرای محبت ۱۰. خرس سینمایی- کل ۱۱. رهبر قاره آفریقا- کال ۱۲. همسر لوئی شانزدهم

عمودی: ۱. فلات وسیع در جغرافیا- مغناطیس انگلیسی ۲. از اجرام هندسی- دست ابزار- حرارت ۳. حرف دهان کجی- ارسباران- نشانه اسم مصدر ۴. فلز چهره- ویتامین جدول- فرزندان ۵. پایش- دانای بی همتا ۶. گواه- محموله- باشگاه فوتبال آلمانی ۷. بخشی از اوستا- کشتی جنگی- جوهردان ۸. امیدها- آشوب ۹. لابیرنت- باغ وحش فرنگی- شهر صنعتی آلمان ۱۰. زائوترسان- از گرایش‌های روان‌شناسی- از برونته‌ها ۱۱. رود فراعنه- تک- هنر فرنگی ۱۲. آگاه- از گل‌ها

۱۲	۱۱	۱۰	۹	۸	۷	۶	۵	۴	۳	۲	۱	
											■	۱
					■					■		۲
				■					■			۳
			■					■		■		۴
		■					■					۵
	■					■						۶
■					■				■			۷
				■			■			■		۸
		■				■						۹
			■					■				۱۰
	■											۱۱
												۱۲

حل جدول شماره ۱۲۷۲

مسیریابی

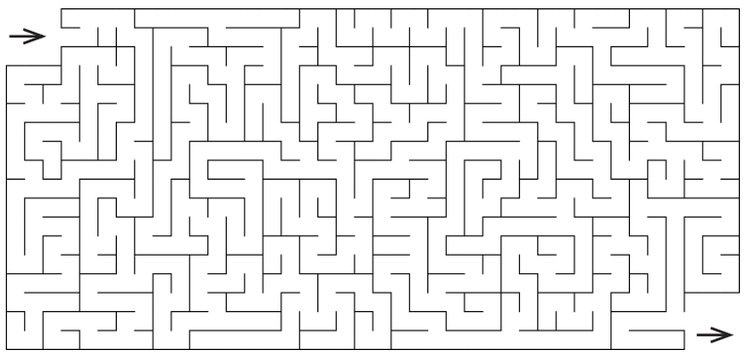

یکی از سرگرمی‌های معروف و تاریخی، بازی مسیریابی مار پیچ است که برای تقویت هوش و تمرکز مفید است.

معمای تصویری

بگرد و پیدا کن

در این تصویر ۱۱ اشتباه وجود داد که باید پیدا کنید.

۱. تا ۴ اشتباه: کم دقت

۲. تا ۷ اشتباه: با دقت

۳. بیش از ۷ اشتباه: دقیق

شرح در متن

حرارت بدن		از شهرهای همدان		فام		ارتباط تلفنی	
از شهرهای قزوین		تداخل		خبرگزاری رسمی افغانستان		اهل هنر	
از آثار شیخ محمود شبستری							
زحمتکشان جامعه							
حجره				درخت تسبیح			
صنم				خواست عرب			
		حکومت ارسطویی				غذای آبکی	
از شهرهای ایلام		حرف نداری					
آه سوزناک							
				شدیدتر			

اختلاف تصاویر

آیا می‌توانید ۱۰ تفاوت بین این دو تصویر مشابه را پیدا کنید؟ با این تمرین می‌توانید آلزایمر را از خود دور کنید. لذت این بازی زمانی بیشتر می‌شود که آن را در کنار خانواده و با مشارکت آن‌ها انجام دهید.

جدول متوسط | ۸۰۶۷

افقی: ۱. جدر ستم- جایزه سینمایی ۲. نیکبختی- رمزینه- روادید ۳. دیو طمع- مشاور ۹. طویل ترین استخوان بدن- از ورزش های انفرادی ۱۰. دلیر- رنگ زرد روشن- حرف درد ۱۱. پرخور- خدای باستان- سوغات فاروج ۱۲. یار بیژن- واضع جدول تناوبی

عمودی: ۱. پشیمان- پرنیان ۲. یوم- سگ عرب- لال ۳. بیل بی سر- حیوان قطبی- از نت ها ۴. از اناجیل اربعه- اسباب بازی قرقره ای- وسیله ای برای سر خوردن روی یخ ۵. کیف ورزشی- از حروف انگلیسی ۶. سخن نغز- همپاره ۷. از مرکبات- پایداری ۸. پایتخت ایتالیا- فلز چهره ۹. وسیله داوری- طویله- خاطر ۱۰. چه کسی- شیرینی ماه رمضان- پوشش ستور ۱۱. رنج- موسیقی غربی- خرس ترکی ۱۲. عنصر مادام کوری- نااهل

۱۲	۱۱	۱۰	۹	۸	۷	۶	۵	۴	۳	۲	۱	
					■							۱
				■			■					۲
		■						■				۳
	■		■		■				■		■	۴
				■		■						۵
			■								■	۶
				■								۷
	■				■					■		۸
			■				■					۹
		■						■				۱۰
											■	۱۱
■												۱۲

حل جدول شماره ۸۰۶۶

هوش منطقی

روابط بین اعداد را به دست آورید و جای خالی را پر کنید.

چالش ذهن

با جابه‌جایی حروف به کار رفته در هر کدام از شماره‌ها نام یک وسیله خانه را نوشته‌ایم که شما باید آن را حدس بزنید.

معمای شطرنجی

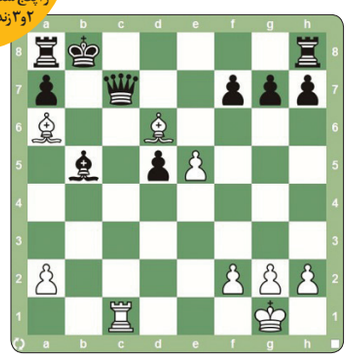

نوبت حرکت مهره سفید است، با یک حرکت مهره سیاه را مات کنید.

سودوکو

قانون: ارقام ۱ تا ۹ را در خانه‌های خالی بنویسید طوری که در هر سطر، در هر ستون و در هر مربع ۳ در ۳ هیچ رقمی تکراری نباشد.

متوسط ۳۰ دقیقه

	۷				۵	۶		
۵		۳			۴			۹
		۲	۸					
		۱		۵	۲			
	۳		۴		۸		۶	
			۷	۶		۸		
					۳	۲		
۳			۹			۵		۸
		۶	۵				۴	

بسیار سخت ۵۰ دقیقه

۵								
۶		۲		۱	۹		۸	
	۱	۸						۷
				۸		۱		۶
۷			۴		۱			۸
۱		۴		۲				
۴						۲	۶	
	۳		۲	۹		۵		۴
								۳
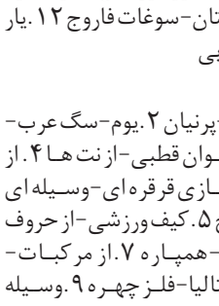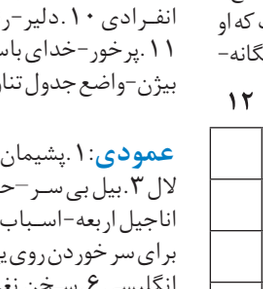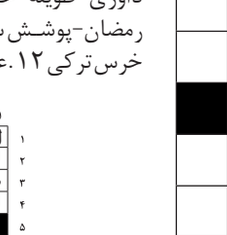
حل جداول و معماها