تیتر خند

● توصیه نماینده مجلس به مردم: اگر می‌خواهیم زنده بمانیم باید آلودگی هوا را تحمل کنیم
مردم: خب اگه از آلودگی هوا زنده نموندیم چی؟!

● مسی برای هفتمین بار توپ طلا را از آن خود کرد
رونالدو: تو روحِ به طلایی، تو فقط مسی!

● تهران چهارمین شهر آلوده جهان
یه کم دیگه مازوت بسوزونیم، می‌تونیم روی سکو بایستیم!

● هشدار یک دندان پزشک: داریم مردم را بی‌دندان می‌کنیم
مردم: هندونه و اشکنه و آبدوغ خیار که دندون نمی‌خواد!

تایخند

من فکر کنم سال ۲۰۱۰ اینا دستشون خورده توپ طلای مسی رو تیر از بالا تولید کردند گفتند بذار پول حروم نشه همه رو بدیم به خودش.

هزینه های دندون پزشکی اون قدر زیاده که من غصه هم می خورم سریع بعدش می رم مسواک می زنم!

یه کاپشن خریدم یک میلیون و ۷۰۰، فعلا فقط با گرم شدنش آشنا شدم حس می کنم یه سری کارایی های دیگه هم باید داشته باشه که من بلد نیستم!

اینطور کی

دانیال دایی داوودایانا
طنزپرداز

توپ طلای خزبازی تقدیم می‌شود به پیج دونفره‌های من و اکسم!

سلام خداقوت، دوباره توپ طلا به مسی رسید، کار نداریم حق لواندوفسکی بود اما به لیونل عزیز هم تبریک میگیم و در ادامه چند جایزه پیشنهادی برای نهادهای بین المللی داریم تا با اهداش به کره زمین نشاط تزریق کنن:

*** جایزه دمپایی طلایی:** برای بهترین پرتاب دمپایی توسط مامان های گرامی. یادش به خیر قدیما دمپایی طبی مُد بود، خیلی سنگین بود و وقتی به کله طرف می خورد جمع یک رقمی با یک رقمی رو هم نمی تونست جواب بده.

*** خورشت خوری طلایی:** برای بهترین قرمه سبزی سال. این خیلی مهمه. نیاز جامعه است. باید بهترین خورشت انتخاب بشه تا به هر چیزی نگیم خورشت.

*** سوت طلایی:** البته ربطی به داورها نداره، این جایزه رو باید بدن به گزارشگری که بیشتر از همه سوتی میده و فکر کنم واقعاً حق استاد جواد خیابانی ضایع شده که دنیا چنین رقابتی نداره.

*** خز طلایی:** این جایزه یک پالتو پوست خز، با دوخت خز و قیافه خزه که اهدا می شه به یک آدم خز و به نظرم هیچ حرکتی خزتر از این نیست که برای هر کاری تو زندگی تون پیچ می زنین. پیچ مسافرت های من و آقایی. پیچ دور دورهای من و خانمی. پیچ کافه رفتن های من و اکسم! ای بترکین.

جدول سخت | ۱۳۱۱

افقی: ۱. موسس سلسله ساسانیان ۲. حرف زیادی- حکمت ارسطو- مشهور ۳. جلال- خسیس- گوسفند جنگی ۴. علم طلسمات- درختی از تیره گل سرخیان ۵. حرف جر عربی- الحاد ۶. نمایش فیلم روی پرده عریض سینما ۷. نخستین امیر

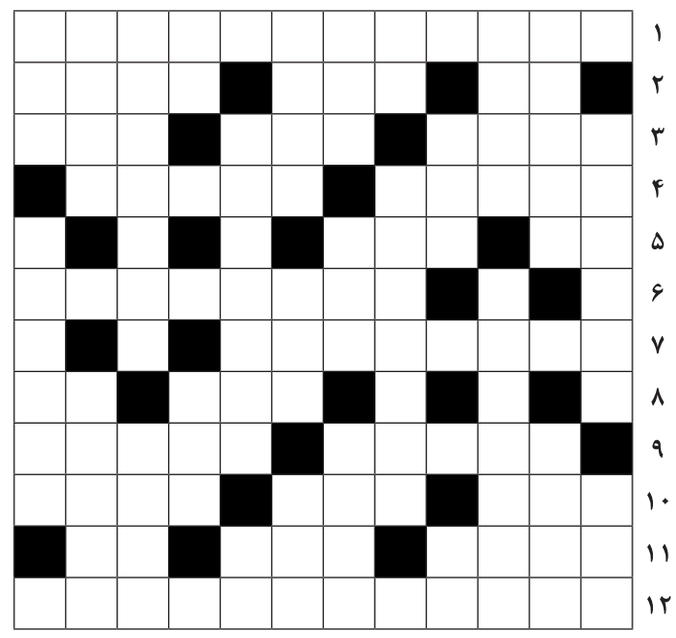

عمودی: ۱. پایتخت سابق کشور قزاقستان- کشور آسیایی ۲. فرزند اول حضرت یعقوب از لیه- نویسنده اثر حاوی ۳. واحد پول مراکش- گروهی از سیلیکات‌ها ۴. حرکت غیرارادی عصبی- نیرو ۵. دریای عرب- نوعی بیماری روانی ۶. حسد- خط آهن- نیمه گرم ۷. آواز- مادر- فرمان سکوت ۸. از درندگان گربه سان- کلاه فرنگی ۹. ریشه- بروفه ۱۰. پایتخت کشور ونزوئلا- ستاره ۱۱. ورم- از اجزای تشکیل دهنده گاز طبیعی ۱۲. خوب- حرکتی در ژیمناستیک

حل جدول شماره ۱۳۱۰

بازی ریاضی

سه تا از این اعداد درست ولی فقط یکی در جای درست قرار دارد	۷	۹	۳	۲	۵
تمام اعداد غلط هستند	۱	۳	۴	۹	۰
دو تا از این اعداد درست و در جای درست قرار دارند	۳	۶	۰	۵	۴
دو تا از این اعداد درست ولی فقط یکی در جای درست قرار دارد	۴	۰	۸	۲	۹
دو تا از این اعداد درست ولی هیچ کدام در جای درست قرار ندارند	۲	۴	۹	۰	۸

اگر کمی با اعداد رابطه خوبی داشته باشید، می توانید رمز ۵ رقمی مخفی شده را بر اساس داده های بالا بیابید؛ فقط کافی است با کمی دقت، رابطه بین اعداد را در سطرهای بالا پیدا کنید.

شرلوک هلمز

قاتل کیست؟

مردی به نام پیتر در شب جمعه با اصابت گلوله به مغزش در دفتر کارش به قتل می رسد. مظنونان سه نفری هستند که در دفتر او کار می کنند.

منشی: مشاور دفتر قاتل است، من خودم دیدم که قبل از مرگ پیتر به دفتر آمد در حالی که یک تفنگ دستش بود.

آبدارچی: منشی همیشه دروغ می گوید. او قاتل است چون پیتر، مشاور را خیلی دوست داشت و دلیلی برای کشتن پیتر وجود ندارد.

مشاور: هر دو دروغگو هستند. پیتر منشی و آبدارچی را دوست نداشت. من هنگام جان دادن پیتر بالای سر او رسیدم و او گفت آبدارچی قاتل است.

پلیس بعد از شنیدن این اظهارات قاتل را دستگیر کرد. به نظر شما قاتل کیست؟

شرح در متن

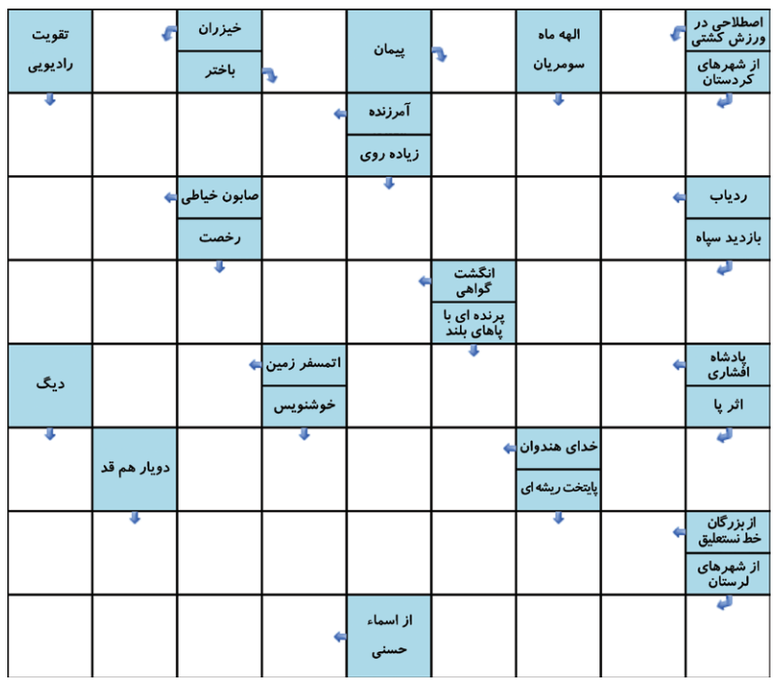

منتخب چی شده؟

چشم و هم چشمی

سلام. بابت این که هفته پیش نشد پیامک های شما رو چاپ کنیم عذر خواهیم اما ممنون که باز هم کنار مون بودید و برای سوژه جدید مون کلی پیامک فرستادید. مثل همیشه به خاطر کمبود جا مجبور شدیم بعضی از پیام های شما رو که اسم نداشت یا جذاب نبود حذف کنیم. حالا هم خیلی زود میریم سراغ پیامک های شما. راستی فردا هم یک تصویر دیگه در ستون «چی شده؟» خواهیم داشت که امیدواریم ببینید و برامون پیامک ارسال کنید.

● صد بار بهت گفتم وام نگیر ضمانت نکن ببین اخطار و دفتر چه قسط ها رو این دنیا هم فرستادن! **علی حبیبی پور**

● بیا عزیزم حالا دیگه وقتشه که بچه ها رو ول کنیم به خودمون برسیم. **حبیبی پور**

● وقتی زوج ها عمرشان برای گرفتن وام ازدواج قد نمی ده. **پارسا حبیبی پور**

● این قدر حرص نخور شدی اسکلت! **قنبر محمدی چوپان**

● وقتی که زن و شوهر کارمند پس از ۳۰ سال پس انداز میرن پرایدبخرن و قیمت جدید پرایدو گور کانی ۸. توانایی ذهنی- حرف همراهی ۹. قهرمان وسترن- دسته پیستون ۱۰. امر به یافتن- آزاد- واحد پول لتونی ۱۱. خیاط خانه- جگر سفید- دیوار بلند ۱۲. فضانورد مشهور آمریکایی

می شنون! **محمد عثمان ندائی از تربت جام**

● آسوده خاطر از کرونا. **مهدی توکلی شهری**

● وقتی مامانت صدا می کنه و میگه: «بیا ببینم این چیه!» **محدثه رضایی**

● وقتی یکی برای اولین بار ازم تعریف می کنه! **افسانه حبیبی نیا**

● وقتی که از حرف دوستت فکت می افتد و به دوستت که نگاه می کنی می بینی فک او هم افتاده. **حسین مونسی**

● وقتی با دوستت منتظری که درخواست لایک و سابسکرایب یوتیوب تموم بشه! **امیر علی بوژمهرانی**

● وقتی جاری هایادم تور افراموش رو بازی می کنن! **ساغر سعید پناه**

● وقتی که گرانی های اجناس و کالاها در بازار رو می بینیم گوشت تن مان آب می شود! **محمدرضا صدفیان**

● وقتی مرده ها چشم و هم چشمی زنده ها را می بینن. **عباس یعقوبی**

جدول متوسط | ۸۱۰۵

افقی: ۱. گروه- کبرا ۲. نام پسرانه- ساز مولانا- خردو کوچک ۳. مفلوج- منظره ۴. صندلی مدرسه- موشی ۵. حرکت غیرارادی عصبی- ارزش- قدم یک پا ۶. حرارت- دیه ۷. جشن سالروز- ناگهان خودمانی ۸. زائوترسان- گیره- تقویت امواج ۹. زندان- لیبل

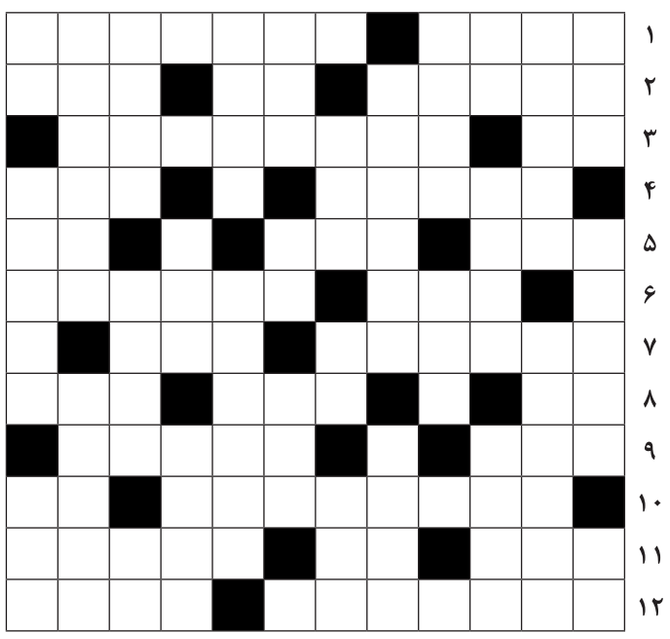

عمودی: ۱. پایه کارمندی- کروکودیل- اندک ۲. گیاهی خودرو- میوه تابستانی ۳. یک عامیانه- متحد- جنگ ۴. بیرق- حرف شرط ۵. میوه‌های خشک شده- ورم ۶. دریل- خرس آسمانی- شیمی کربنی ۷. نابودی- حرف درد- شنبه ۸. حصار گلی- قفسه شیشه ای ۹. حشره چسبنده- کفش ساق بلند ۱۰. مقصود- بهابازار- کلمه تعجب ۱۱. عایق بندی شده- تبسم ۱۲. گل سرخ- فاکتور- شاعر مسافر

سودوکو

قانون: ارقام ۱ تا ۹ را در خانه‌های خالی بنویسید طوری که در هر سطر، در هر ستون و در هر مربع ۳ در ۳ هیچ رقمی تکراری نباشد.

متوسط

۳								۶
		۵	۸		۶	۴		
	۶		۲		۹		۱	
۴			۳	۶	۲			۷
	۸						۹	
۲			۷	۹	۸			۴
	۳		۶		۷		۲	
		۹	۴		۵	۷		
۵								۱

۳۵ دقیقه

متوسط

						۳	۹	
			۴				۸	۲
	۸			۲			۵	
۵		۷			۹	۴		
۳			۶		۸			۱
		۸	۳			۲		۵
	۹			۷			۱	
۸	۷				۶			
	۳	۱						

۵۰ دقیقه

بسیار سخت

ارتباط با ما

پیامک
۲۰۰۰۹۹۹
شبکه‌های اجتماعی
۰۹۳۵۴۲۹۴۵۷۶

پیشنهاد و انتقادهای خود را درباره مطالب طنز بازی ها و سرگرمی های این صفحه با ما در میان بگذارید

معمای شطرنج

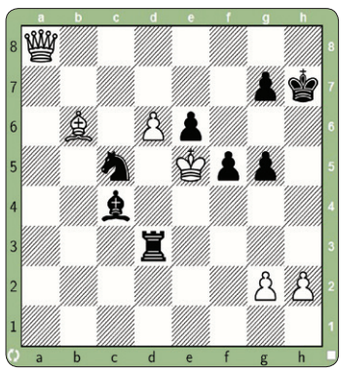

نوبت بازی سیاه است، در یک حرکت مهره سفید را مات کنید.

هوش منطقی

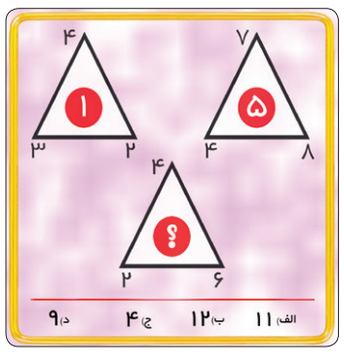

با توجه به منطق اعداد موجود در مثلث ها، عدد مربوط به جای علامت سوال را پیدا کنید.

بازی کلمات

برای شما تعدادی از حروف را نوشته‌ایم که باید بر اساس مربع های خالی در هر سطر کلماتی را با همان تعداد حروف بنویسید.

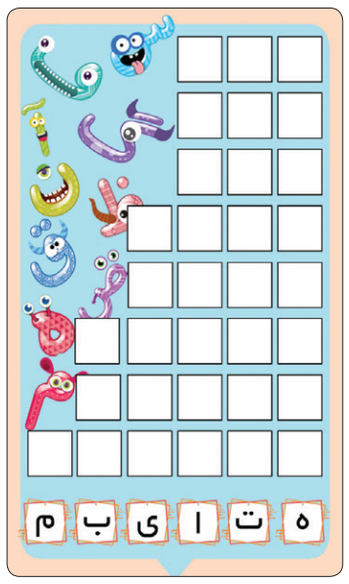

حل جداول و معماها

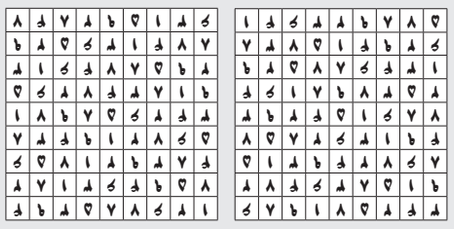

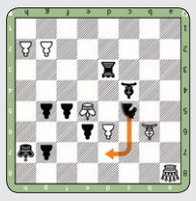

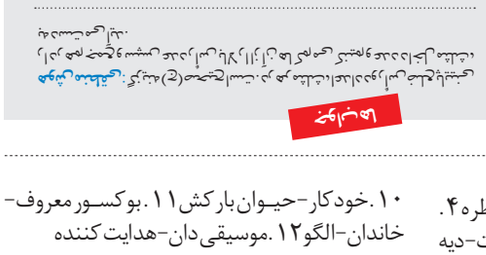

عمودی: ۱. پایه کارمندی- کروکودیل- اندک ۲. گیاهی خودرو- میوه تابستانی ۳. یک عامیانه- متحد- جنگ ۴. بیرق- حرف شرط ۵. میوه‌های خشک شده- ورم ۶. دریل- خرس آسمانی- شیمی کربنی ۷. نابودی- حرف درد- شنبه ۸. حصار گلی- قفسه شیشه ای ۹. حشره چسبنده- کفش ساق بلند ۱۰. مقصود- بهابازار- کلمه تعجب ۱۱. عایق بندی شده- تبسم ۱۲. گل سرخ- فاکتور- شاعر مسافر

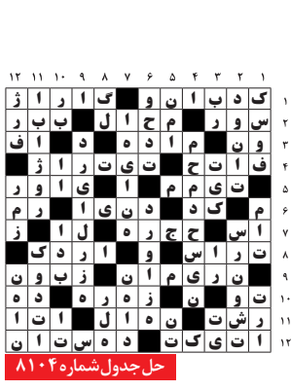

حل جدول شماره ۸۱۰۴