من و سوال های فامیل به روایت تصویر!

تیتر خند

حقوق زیر ۵ میلیون تومان از مالیات معاف شد
یک نجومی بگیر: اینا رو کلا از همه چی معاف کنین!

کاغذ به طور کامل از نظام اداری دبی حذف شد
ارباب رجوع ایرانی: پس چجوری کارمندهاشون پرونده‌ها رو گم می‌کنن؟!

سال آینده بودجه صداوسیما ۵۶ درصد افزایش خواهد یافت
بینندگان عزیز: آخ جون، کیفیت آگهی‌های بازرگانی بیشتر می‌شه!

تایخند

رفتم مصاحبه واسه استخدام، طرف بهم گفت شما حساسیت کاری دارین؟ گفتم به زردچوبه حساسیت دارم ولی به کاری نه.

ولی درستش این بود وقتی سرما می‌خوری بهت کباب بدن که بدنت بتونه با بیماری مبارزه کنه. سوپ خودش عامل نفوذی واسه جنگ روانیه!

کاش چیزی که بقیه از قیافه ما می‌بینن اونی باشه که آینه توالت نشون می‌ده نه اون چیزی که دوربین موبایل نشون می‌ده.

اینطور کی

دانیال دایی داوودا اینا
طنزپرداز

راه و رسم پولدار شدن با نیمرو

سلام و خداقوت، پولدار شدن شانس نمی‌خواد، ذوق می‌خواد، شما یک کافه بزن، کلاً وسطش یک شمع روشن کن، هم پول قبض برق نمی‌دی، هم با کلاس‌تر می‌شه کارت، هم کسی قیمت منورو نمی‌بینه و بدون ترس انتخاب می‌کنه و کلی شما سود می‌کنی. بعدشم تو منو چیزهای فانتزی بذار، غذای جدید و فانتزی هم اگه بلد نیستی غمی نیست، تو به فرداها به روشنی بیندیش، مثلاً نیمرو درست کن، اما تو منو ننویس نیمرو، چون نیمرو رو نهایتاً می‌تونی با پیاز بفروشی ۱۲ تومن، با پیاز و سبزی بفروشی ۱۵ تومن، اما به جای پیاز کنارش دو تا گوجه گیلاسی و یک برگ نعناع بذار، نیمرو رو هم به جای این که ساده بندازی سعی کن سفیده‌اش روشبیه قلب دربیاری، حالا اسمش رو بذار اسلوپیکای جامائیکایی. اگه هم نتونستی شبیه قلب دربیاری اسمش رو بذار اسلوپیکای اسپانیایی. هیچ کس هم نمی‌فهمه اسلوپیکا اسم من درآوردی بوده که خودت ابداع کردی. حالا همین رو بفروش ۳۰ تومن، همه خوشحالن که پول دادن و یک چیز خارجکی و با کلاس خوردن. نه تنها نیمرو، که روی تمام چیزها اسم‌های جالب و جدید بذار، مثلاً به جای آب پرتقال که تهش می‌شه ۱۸ تومن، تو منو بزن بمب ویتامین ث، همین رو می‌تونی بفروشی ۳۰ تومن، حالا اگه اسمش رو بذاری تی‌ان‌تی تا ۳۵ می‌تونی قیمت رو ببری بالا. ببینم چی کار می‌کنی. خبرش رو بده بی‌زحمت.

جدول سخت | ۱۳۲۱

افقی: ۱. جاوید- بیماری فروافتادگی عضو ۲. عار- عدد فوتبالی- سر بی مو ۳. فانوس دریایی- بنایی از دوره سلجوقی در کرمان ۴. پس‌زننده- گل نومیدی ۵. از فلزات- هوش- نماد سبکی ۶. خودروی ایرانی- رادار پرنده ۷. کامیون

عمودی: ۱. بیماری بسته شدن رگ‌های قلب- صدمتر مربع ۲. عمارت- ردیف- از اناجیل اربعه ۳. تغییر شکل دوزیستان- سرد ۴. خدای عالم مردگان و دوزخ در اساطیر یونان ۵. آهنگی که برای ارکستر کامل ساخته شود- سازمان نفتی ۶. از اسامی پسرانه- آموزگار مکتب ۷. لقب سلاطین غیر مسلمان هند- قند آب ۸. بیابان- آوازی از دستگاه شور ۹. نفت سیاه ۱۰. اولین مهره گردن- موزیسین ۱۱. تمیز- نفس سیگاری- اما ۱۲. چاشنی سالاد- داروی گیاهی

حل جدول شماره ۱۳۲۰

افقی: ۱. جاویدنام- از دوره‌ها ۲. خبرچین- پسوند مولد- برکت سفره ۳. تکرار حرف- جلودار ۴. عریان- رژه ۵. لیست غذا- چروک- دور دهان ۶. از غلات- هنرمند ۷. مومیا- طلا ۸. خدای باستان- کامل- روان ۹. نیتروژن- گونه‌ای یوزپلنگ آمریکایی ۱۰. بندنوشته- رانندن مزاحم ۱۱. محرمانه- بوی ماندگی- برادر حضرت موسی ۱۲. غذای ایتالیایی- کدر

عمودی: ۱. درخت- سازگاری- پسوند شباهت ۲. کاغذ کپی- مستنطق ۳. مفلوج- زیر نیست- حروف چینی ریاضی‌ای ۴. اتاق قطار- همسایه ۵. عنوان اشرافی اروپا- آواز ۶. مدینه- پوستین- قدیمی‌ترین بخش اوستا ۷. روزی- عدد فوتبالی- خشت پخته ۸. دوا- میدان جنگ ۹. از یکاهای اندازه گیری طول- مرگ ۱۰. زهره- مکان- زادگاه رازی ۱۱. تعادل- پیش غذا ۱۲. نفس خسته- نوعی گل- نماد چسبندگی

حل جدول شماره ۸۱۱۴

مسیر یابی

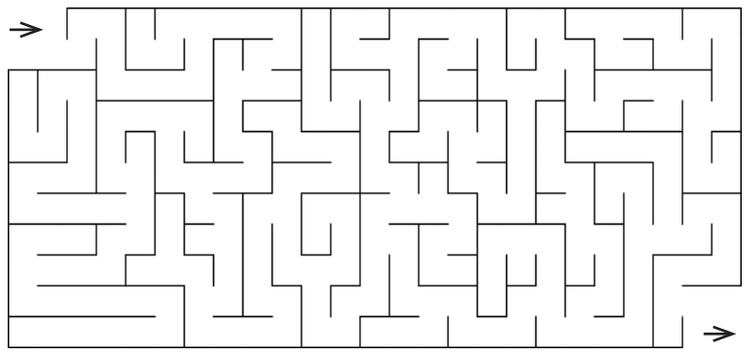

یکی از سرگرمی های معروف و تاریخی، بازی مسیریابی مار پیچ است که برای تقویت هوش و تمرکز مفید است.

معرفی بازی

برای دانلود بازی کیوآر کد زیر را اسکن کنید.

نبرد برای کهکشان

Battle for the Galaxy یا «نبرد برای کهکشان» یک بازی جدید با گرافیک خیره کننده اچ‌دی در سبک بازی های استراتژیک آنلاین است که تا حالا بیش از ۵۰۰ هزار نفر آن را دانلود کرده‌اند. در این بازی، شما فرماندهی نیروهایی قدرتمند را بر عهده می گیرید که باید برای نشان دادن برتری خودشان تا پای جان بجنگند! در این بازی شما ابتدا پایگاه خود را می سازید و سپس با ایجاد ارتشی قوی برای به دست آوردن مدال به منابع دیگر دشمنان حمله می کنید. شما می توانید با دیگر بازیکنان آنلاین واقعی در سراسر جهان متحد شوید یا به صورت تک نفره ارتش بسازید و به نبرد با دیگر بازیکنان بپردازید. در آخر شما باید به صدر جدول بیشترین امتیازات بازی صعود کنید! اگر به بازی های استراتژیک آنلاین علاقه مندید و دوست دارید یکی از بهترین های این سبک را تجربه کنید بازی نبرد برای کهکشان را از دست ندهید. نبرد برای کهکشان به صورت 3D طراحی شده، جلوه‌های ویژه معرکه‌ای دارد و برای کسانی که در بازی ها دنبال هیجان هستند جزو بهترین انتخاب هاست.

اطلاعات عمومی

۱. هلوسیا نام قدیم کدام کشور است؟
الف) روسیه ب) روم
ج) فرانسه د) سوئیس

۲. کدام ورزش در المپیک وجود ندارد؟
الف) تکواندو ب) بدمینتون
ج) شطرنج د) جودو

۳. کدام درخت نماد صلح است؟
الف) خرما ب) زیتون
ج) سیب د) گلابی

۴. آبشار نیاگارا در کدام کشور است؟
الف) کانادا ب) آمریکا
ج) استرالیا د) ونزوئلا

معمای تصویری

بگرد و پیدا کن

در تصویری که رو به روی شماست از همه وسایل ۲ عدد وجود دارد به جز یکی! شما باید سعی کنید کمتر از ۶۰ ثانیه آن را پیدا کنید. پیشنهاد می کنم این مسابقه را با دیگر اعضای خانواده انجام دهید.

اختلاف تصاویر

آیا می توانید ۱۰ تفاوت بین این ۲ تصویر مشابه را پیدا کنید؟ با این تمرین می توانید آلزایمر را از خود دور کنید. لذت این بازی زمانی بیشتر می شود که آن را در کنار خانواده و با مشارکت آن ها انجام دهید.

جدول متوسط | ۸۱۱۵

معمای شطرنج

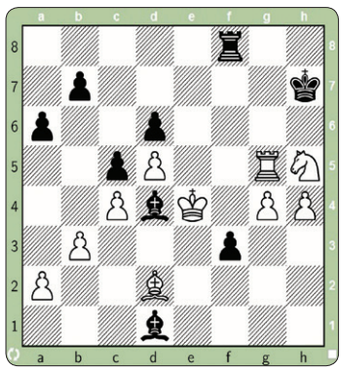

نوبت بازی مهره سیاه است، با یک حرکت مهره سفید را مات کنید.

هوش منطقی

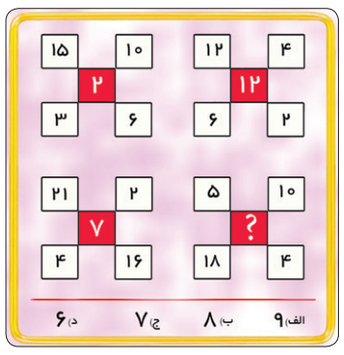

به تصویر نگاه و رابطه بین اعداد را کشف کنید تا بتوانید جای خالی را پر کنید.

بازی کلمات

برای شما تعدادی از حروف را نوشته‌ایم که باید بر اساس مربع های خالی در هر سطر کلماتی با همان تعداد حروف را بنویسید.

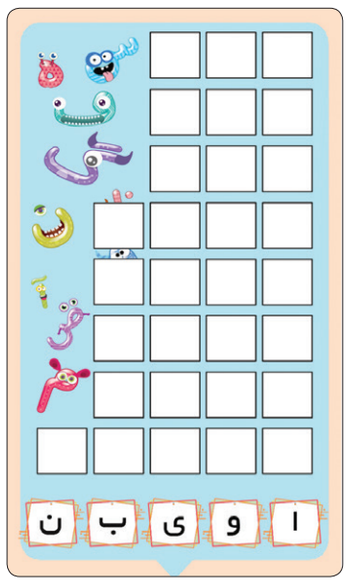

سودوکو

قانون: ارقام ۱ تا ۹ را در خانه‌های خالی بنویسید طوری که در هر سطر، در هر ستون و در هر مربع ۳ در ۳ هیچ رقمی تکراری نباشد.

متوسط

	۱		۴		۶		۵	
					۱			
	۶	۲		۷			۹	
۶	۵		۸		۴	۹		
		۴				۳		
		۷	۳		۵		۴	۲
	۷			۴		۵	۱	
			۹					
	۳		۱		۸		۲	

۳۰ دقیقه

بسیار سخت

۹			۳					۵
	۵		۸		۲		۱	
۱		۲	۴			۳		
۳			۶					
۴		۸		۷		۹		۶
					۴			۸
		۱			۹	۵		۳
	۹		۲		۱		۶	
۶					۸			۲

۵۰ دقیقه

حل جداول و معماها

مسیر یابی:

معمای تصویری: اعداد مربع‌های سمت راست کم کنید.
طرز حل معما: سمت چپ را به سمت راست کم کنید.

اختلاف تصاویر:
اطلاعات عمومی: ۱. سوئیس ۲. شطرنج ۳. زیتون ۴. کانادا
پند حرفی: نیکو
چیستان: باغبان، بیل، باغبان...
سه حرفی: آبی، آبان، بنا، بیا، بین، اشاره کردیم.
بازی کلمات: ما در این جا فقط به تعدادی از آن‌ها آن چه را این‌جا نوشته‌ایم بسنده کنیم و بقیه را خودتان بیشتر کنید.

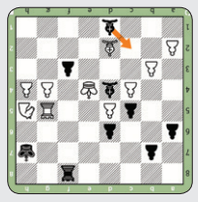

معمای شطرنج: حرکت بایدقیل سیاه خانه d۱ به خانه d۲ برای مات کردن مهره سفید آن هم با یک حرکت کنترل شده است. با این حرکت مهره سفید هیچ حرکتی نمی‌تواند انجام دهد.

حرف ها