تیتر خند

● **هالک ایران رقیب جدید پیدا کرد**
هالک: اجازه بده فتوشاپم رو آپدیت کنم!

● **ناسا: توفان خورشیدی در آستانه برخورد مستقیم با زمین**
گودزیلا: بعدش دیگه نوبت منه!

● **کمیته علمی کرونا: انتظار بروز موج هفتم کرونا در اردیبهشت را نداریم**
ویروس کرونا: می‌خوام با موج هشتم یکیش کنم و یه دفعه بیام!

تاپخند

شب وقتی قصد می‌کنید بخوابید، بدون تلف کردن وقت بخوابین. چون صبحش حاضری برای همون چند دقیقه خواب بیشتر عذاب بکشی و به خودت فحش می‌دی!

اونایی که یک و نیم نمره رسم دوران راهنمایی رو می‌گرفتن، الان کجا رو گرفتن؟!

شما هم وقتی می‌خواین با کفش از روی فرش رد بشین تند رد می‌شید که مثلا فرش کثیف نشه، بعد هم فکر می‌کنین کثیف نشده... یا من اوضاعم خرابه؟!

اینطور کی

دانیال دایی داوودا ینا
طنزپرداز

فوت‌وفن یک خواستگاری موفق

خب خوشبختانه با بهبود شرایط کرونایی کشور کم کم تنور خواستگاری رفتن در کشور داره داغ می شه. از اون جایی که ممکنه عزیزانی که قبلاً خواستگاری می‌رفتن تو این مدت از اوج خارج شده باشن، ذکر نکاتی درباره آداب خواستگاری لازمه:

۱) روی مبل چهارزانو نزنین. ۲) چایی رو هورت نکشین. ۳) قند رو توی چایی ننداز‌ین. اگه انداختین با انگشت اشاره هم نزنین. ۴) چایی، پلو قیمه نیست و خواستگاری هم مهمونی خونه دایی‌تون نیست که به عروس خانم بگین: «چایی سرریز نمیارین»؟ ۵) جای کِش جوراب‌تون رو نخارونین. ۶) اینو باید اول می گفتم اما الان می گم، قبل از خواستگاری کالباس، سوسیس، سیر، آش رشته، دوغ گاز‌دار و هر چیزی که باعث غافل گیری شما با باد گلوی بدبو می‌شه، نخورین. ۷) دلیل نمی‌شه چون دختر خانم رو نپسندیدین دسته گل‌تون رو پس بگیرین. ۸) چاپلوسی‌های قدیم که به مادر دختر بگین شما خواهر عروس خانم هستین یا دختر خاله‌شون دیگه جواب نمی‌ده. ۹) در جواب شما چه کاره هستین نگین فعلاً غلام شمام. یعنی واقعاً جواب مثبت بدن حاضری بری فرش‌هاشون رو بشوری؟ برای یک جواب مثبت خودتون رو لوس نکنین. عین بچه آدم بگین بیکارم. ۱۰) جواب زمینه مطالعه‌تون چیه؟ این نیست که بگی استوری می خونم. قشنگ بگو کتاب نمی‌خونم. ۱۱) در جواب کجا با دخترم آشنا شدین؟ نگین آوازه هوش و ذکاوت ایشون و خانواده‌شون توی شهر پیچیده. قشنگ بگو تو کامنت‌های زیر پست فلان سلبریتی. حق خانواده عروسه بدون نون دوماد آینده‌شون حجم‌خور اینترنتش بالاست. ۱۲) خیار رو با پوست گاز نزنین. سیب رو توی جیب‌تون نذارین. با سوئیچ ماشین توی گوش‌تون رو تمیز نکنین. دور و بر خونه رو با چشماتون برای محاسبه ارث آینده متراژ نکنین.

بازی ریاضی

سه تا از این اعداد درست ولی فقط یکی در جای درست قرار دارد	۲	۸	۵	۹	۷
تمام اعداد غلط هستند	۸	۶	۳	۴	۹
دو تا از این اعداد درست و در جای درست قرار دارند	۹	۰	۸	۵	۶
دو تا از این اعداد درست ولی فقط یکی در جای درست قرار دارد	۱	۴	۶	۷	۸
دو تا از این اعداد درست ولی هیچ کدام در جای درست قرار ندارند	۴	۶	۷	۳	۲

اگر کمی با اعداد رابطه خوبی داشته باشید، می توانید رمز ۵ رقمی مخفی شده را بر اساس داده‌های بالا بیابید؛ فقط کافی است با کمی دقت، رابطه بین اعداد را در سطرهای بالا پیدا کنید.

شرح در متن

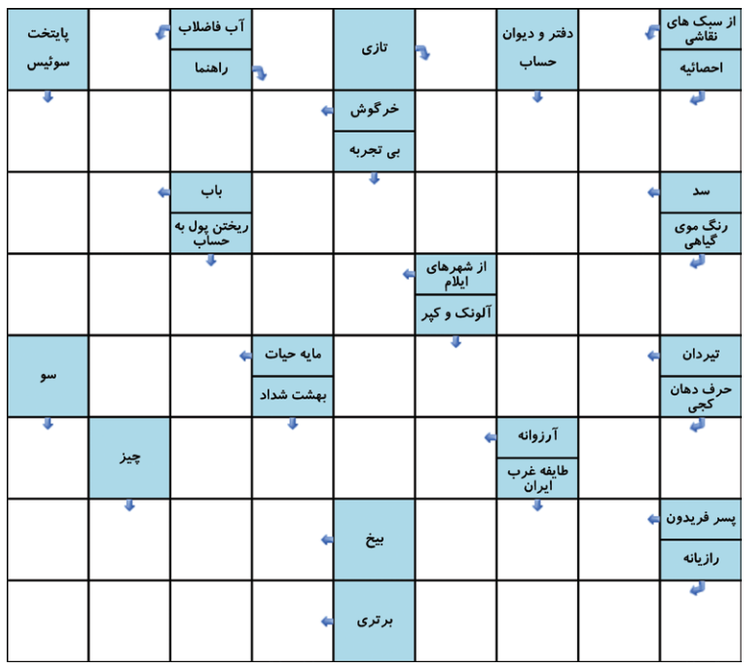

معمای تصویری

در جست‌وجوی سایه

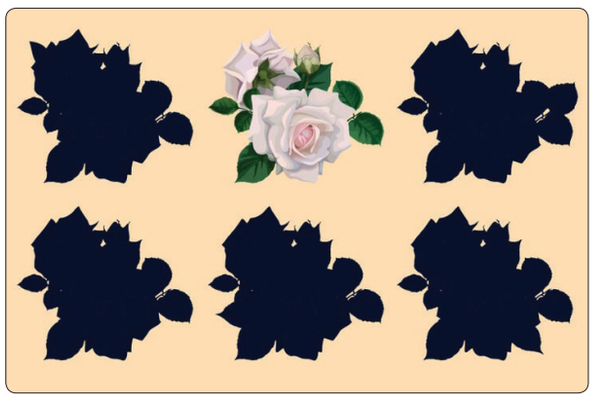

در تصویری که می بینید تنها یکی از این سایه‌ها متعلق به گلی است که در تصویر وجود دارد. با دقت و تمرکز در ریزه کاری‌ها آن را پیدا کنید.

اختلاف تصاویر

آیا می توانید ۱۰ تفاوت بین این دو تصویر مشابه را پیدا کنید؟ با این تمرین می توانید آلزایمر را از خود دور کنید. لذت این بازی زمانی بیشتر می شود که آن را در کنار خانواده و با مشارکت آن‌ها انجام دهید.

معمای شطرنج

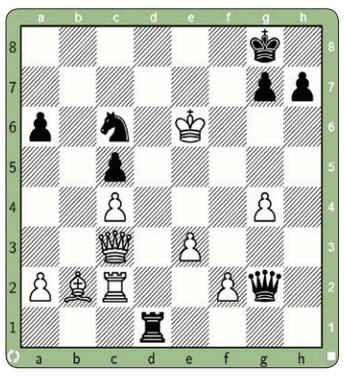

نوبت بازی مهره سیاه است، با یک حرکت مهره سفید را مات کنید.

چی می تونه باشه؟

این تصویر به چه کلمه‌ای اشاره دارد؟ تعداد حروف آن در تصویر مشخص شده است.

چالش ذهن

در تصویر زیر با جا به جایی حروف به کار رفته در هر کدام از شماره‌ها نام یکی از وسایل منزل را نوشته‌ایم که شما باید آن را حدس بزنید.

سودوکو ها

■ قانون: ارقام ۱ تا ۹ را در خانه‌های خالی بنویسید طوری که در هر سطر، در هر ستون و در هر مربع ۳ در ۳ هیچ رقمی تکراری نباشد.

متوسط

۴			۸		۷			۲
	۸	۳		۹		۱	۶	
۵								۷
		۵		۶		۳		
			۹		۲			
		۴		۷		۵		
۶								۵
	۷	۸		۲		۴	۱	
۹			۶		۱			۳

۳۵ دقیقه

	۹				۷		۲	
۸					۳	۱	۹	
۴			۶			۳		
						۵	۱	
۶								۸
	۳	۷						
		۶			۹			۳
	۲	۴	۸					۹
	۸		۷				۴	

بسیار سخت

۵۰ دقیقه

حل جداول و معماها

افقی: ۱. بازیگر سریال ترانه مادری - مادر ترکی ۲. سرپرست - پایتخت سوئیس - گیاهی علفی و یک ساله ۳. کتاب زرتشت - دست عرب - دریاچه حمام ۴. فقیر - مشایعت نظامی ۵. حرف پیروزی - نام یک سری از پادشاهان انگلستان ۶. ماه سرد - فوتبالیست اسپانیایی ۷. معدن ۹. بالاپوش بلند - ژاندارمری سابق ۱۰. چهارمین رودبلند دنیا - گرداگرد دهان ۱۱. موی گوسفند - حرف زیادی - ضربه‌ای با انگشت ۱۲. مخلوط سرکه و شکر - فلانی

عمودی: ۱. کبد - تین - حرف ربط ۲. سامانه - درختی از گونه بید ۳. رها - هوس باردار - در سلامت ۴. پارسا - آب ویرانگر ۵. شکمبه گوسفند - پیامبر صبور ۶. شاعر مسافر - نفی عرب - محرمانه ۷. طنزپرداز ایرلندی - تکیه برپشتی - جواب هوی ۸. چوب ویولن - از سازهای بادی ۹. شاد - رنگ آبی سیر ۱۰. مهربانی - از ورزش‌های زمستانی - رمق ۱۱. مشهور - حداد ۱۲. تصدیق بیگانه - آبزی باهوش - درخت آزاد

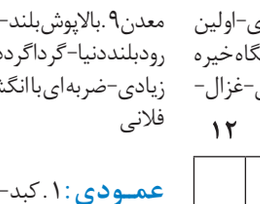

افقی: ۱. شجاع - زراعت ۲. میوه تابستانی - امر به آوردن - زندان ۳. خاک کوزه گری - اولین شهری که به آن حمله اتمی شد ۴. کیسه بزرگ - مزه فلفل ۵. بی سواد - طایفه - نگاه خیره ۶. نجیب حیوانات - هم معنی ۷. از فرشتگان مقرب - خاک گور ۸. حرف دهان کجی - غزال - ۱۲ ۱۱ ۱۰ ۹ ۸ ۷ ۶ ۵ ۴ ۳ ۲ ۱

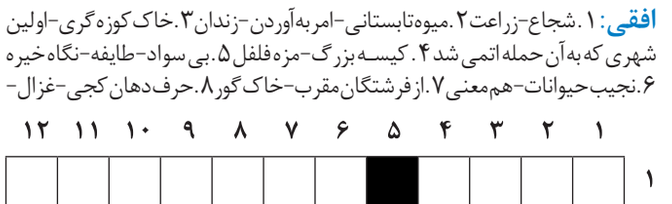

عمودی: ۱. پیشه خلبان - شهر نیروگاه شمال ۲. آهنگ - لم یزرع ۳. سازمان فضایی اتحادیه اروپا - سرلشکر نیروی دریایی ۴. برتری داشتن ۵. بیماری مهلک - ماشین راه‌سازی ۶. لقب فرگوسن - دیگدان - فلات وسیع در جغرافیا ۷. از ورزش‌ها - پیروان حضرت موسی - طلیعه اعداد ۸. مغازه - پیروان ۹. یاقوت ۱۰. رگ برآمدگی - ورقی فلزی ۱۱. گیاه - فرمان‌ها ۱۲. حدید - از درهای مسجدالنبی

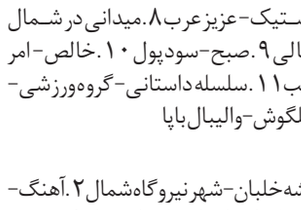

حل جدول شماره ۱۴۱۳

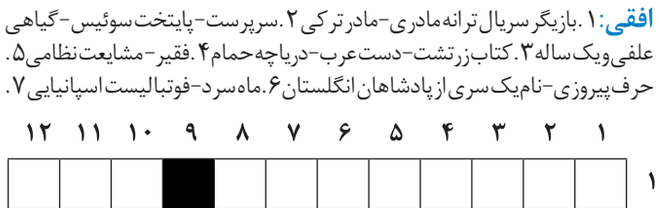

جدول سخت | ۱۴۱۴