گالری

رفقا سلام!
امروز تو تقویم جهانی، روز شبکه‌های اجتماعی، سال اجتماعیه. خبر داشتین که اولین شبکه اجتماعی، سال ۱۹۹۷ متولد شد؟ شبکه SixDegrees ، به کاربرانش امکان می‌داد برای خودشون پروفایل بسازن و دوستان مجازی پیدا کنن اما خب چندان فراگیر نبود تا این‌که سروکله فیس‌بوک، یاهو۳۶۰، توییتر و اینستاگرام به ترتیب در سال‌های ۲۰۰۴، ۲۰۰۵، ۲۰۰۶ و ۲۰۱۰ پیدا و ارتباط مجازی به بخش اساسی ارتباطات انسانی تبدیل شد.
شماره یانیک ۲۰۰۰-۹۹۹
شماره تلگرام ۰۹۳۵۴۳۹۴۵۷۶
تلفن تحریریه ۰۵۱۳۷۶۳۴۰۰۰

پنگوئن‌های صخره‌پر در راه خانه

عکس از: guardian.co.uk

اطلاعات عمومی

اختراعاتی که از دل فیلم‌ها بیرون آمدند

مروری بر ایده‌های آینده‌نگرانه در فیلم‌های علمی-تخیلی قدیمی که به نظر می‌رسد پایه اختراعات امروزی باشد

داستان‌های علمی-تخیلی همیشه واسطه‌ای برای نزدیک کردن تخیل آینده‌نگرانه به واقعیت زندگی روزمره بوده‌اند، اگرچه تماشاچیان معمولا آن‌ها را به‌چشم سرگرمی نگاه می‌کنند اما مخترعان می‌توانند از آن‌ها ایده بگیرند و چیزهایی را که زمانی خیال‌پردازی محسوب می‌شده است به واقعیت تبدیل کنند. در ادامه، با چند ایده جالب آشنا می‌شویم که ابتدا در فیلم‌ها دیده شده و بعد سر از واقعیت درآورده‌اند.

مترجم چندزبانه

پیشنهاد فضا

در فیلم «پیشتازان فضا، ۱۹۶۶»، شخصیت‌های اصلی قصه، «کاپیتن کرک» و «اسپاک» حین کاوش در فضا با بیگانه‌ای مواجه می‌شوند که به زبانی متفاوت از آن‌ها حرف می‌زند. شخصیت‌های فیلم برای درک بیگانگان فضایی از دستگاهی استفاده می‌کنند که زبان آن‌ها را به زبان خودشان ترجمه می‌کند. ایده آشنایی است، نه؟ حالا سرویس‌های ترجمه مکتوب و صوتی، یک راه‌فوری هستند برای برقراری ارتباط بین کسانی که زبان یکدیگر را نمی‌فهمند.

دست مصنوعی

جنگ ستارگان

«لوک اسکای‌واکر»، شخصیت اصلی فیلم «جنگ ستارگان»، بعد از آن که دستش قطع شد، یک دست بیونیکی دریافت کرد که تمام قابلیت‌های یک دست طبیعی را داشت. درست است که سرنوشت لوک واتفاقاتی که برایش رخ داد، خیلی عجیب و باورنکردنی بود ولی لااقل ماجرای دست مصنوعی‌اش به واقعیت نزدیک بود. امروزه استفاده از اندام‌های مصنوعی برای افراد دچار نقص عضو، یک کار کاملا پزشکی رایج است.

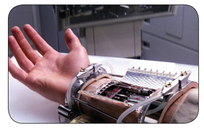

تبلت

اد بفضایی

رایانه‌های دستی سبکی که با فشار انگشت قابل کنترل هستند، اولین بار در فیلم «ادیسه فضایی، ۱۹۶۸» استنلی کوبریک دیده شدند. در این فیلم دکتر دیوید بومن و دکتر فرانک پول، اخبار را از طریق صفحات رایانه‌ای تختی دنبال می‌کردند که سال‌ها بعد دست هر چه‌پورو بزرگ‌سالی دیده شد. جالب است بدانید از این فیلم در یک دعوای حقوقی استفاده شده است. شرکت سامسونگ با استناد به نسخه اولیه تبلت در ادیسه فضایی «سعی کرد ادعای کمپانی «اپل» را رد کند. اپل ادعا کرده بود که اولین تبلت‌ها با آی‌پدهای او به بازار وارد شده‌اند. البته شرکت سامسونگ نتوانست قاضی دادگاه را مجاب کند که یک فیلم را باید به‌عنوان سند حرفش بپذیرد.

پیلبوردهای دیجیتال

بلید رانر

فیلم «بلید رانر» تصویری آینده‌نگرانه از لس آنجلس را نمایش می‌دهد؛ روی آسمان خراش‌های این شهر یک بیلبورد بزرگ دیجیتالی ظاهر می‌شود، چیزی که امروز دیدنش برای ما عجیب نیست ولی آن‌وقت‌ها تخیل محض بود. «اندرو فیس نیومن»، مدیر عامل کمپانی «DOOH» که کارش ارائه تبلیغات زنده و پویا بود، به بلید رانر را به واقعیت تبدیل کرد و بیلبوردهای دیجیتالی به عضو شناخته شده شهر هایی مثل لندن و نیویورک تبدیل شدند.

منبع: space.com

دوزهمی

سفر به عالم خیال در تابستان

گپی با ۴ نوجوان درباره برنامه‌هایشان برای تابستان و یک سفر خیال‌انگیز

سارا دبیحی | خبرنگار افتخاری جوانه

سلام دوستان! همان‌طور که می‌دانید امسال وضعیت کرونا خیلی بهتر شده و حتما همه شما از امدن تابستان در شرایط بهتر، خیلی خوشحال هستید. من این هفته با چند نوجوان درباره برنامه‌های‌شان برای تعطیلات گفت‌وگو کرده‌ام. خب تابستان است و مسافرت‌هایش. پس از بچه‌ها درباره یک سفر هیجان‌انگیز هم سوال کردم؛ اگر قرار باشد به دنیای یک فیلم یا کتاب سفر کنید، انتخاب‌تان چه چیزی خواهد بود و چه کسی را به عنوان همسفر با خودتان همراه می‌کنید؟

سفر به دنیای قصه‌های همیشگی

آرمیتا امتیاز
۱۳ساله

من از آمدن تابستان احساس آزادی و شادی می‌کنم و روزها به‌نظرم رنگارنگ‌تر هستند چون در دوران قرنطینه همه چیز یکنواخت و کدر بود. دوست دارم کتاب‌ها و رمان‌های مورد علاقه‌ام را بخوانم و وقتم را با یادگیری مهارت اینمیشن‌سازی پر کنم. برای سفر خیالی‌ام، مجموعه کتاب «قصه‌های همیشگی» از نشر «پرتقال» را انتخاب می‌کنم چون ترجیح می‌دهم به دنیایی جدا از عالم واقعی سفر کنم تا پدیده‌های غیرممکن را ببینم و تجربه کنم. انتخاب کردن یک همسفر برایم سخت است ولی اگر قرار بر انتخاب باشد، دوست دارم با مادرم همراه شوم چون وقتی که او باشد، احساس ناامنی و غربت نمی‌کنم و مادرم برای هر اتفاقی راه‌حلی پیشنهاد می‌کند.

همراهی با مادر در فیلم بنیوایان

هانیه غفوریور
۱۵ساله

تابستان امسال می‌توانیم بادغدغه‌نوگرانی کمتر، زمان بیشتری را با کسانی بگذرانیم که دوست‌شان داریم و با آرامش بیشتری به سر کردن اوقات فراغت‌مان مشغول شویم. برای تعطیلات تصمیم دارم برنامه‌ام را با کلاس‌های ورزشی از جمله بدمینتون و شنا و کلاس‌های فرهنگی-هنری پر کنم. البته در کلاس‌های آموزشی مدرسه برای مرور درس‌ها هم شرکت خواهم کرد. برای سفر خیالی‌ام دوست دارم به فیلم «بینوایان» بروم. اگر در این فیلم می‌بودم، به مادر کوزت کمک می‌کردم تا بتواند هزینه‌های خود و فرزندش را تأمین کند تا در کنار هم با شادی زندگی کنند. چون بینوایان، سرنوشت یک مادر و دختر را به تصویر می‌کشد، می‌خواهم در این فیلم مادرم همسفرم باشد چون او در تمام مراحل زندگی الهام‌بخش من بوده است و هنگام گرفتاری و خوشی در کنار هم بوده‌ایم.

مستقیم تا جنگ جهانی دوم

فاطمه نیرآبادی
۱۵ساله

حسی که از آمدن تابستان دارم، وصف‌نشدنی است. فکر می‌کنم حالا با کمرنگ شدن کرونا و نزدیک‌تر شدن روابط بین انسان‌ها، قدر بهم بودن‌مان را بیشتر می‌دانیم. برای تابستان برنامه دارم که قرآن را حفظ کنم و مهارت‌های آشپزی‌ام را افزایش دهم. همچنین قصد دارم در کلاس ورزشی ثبت نام کنم. من کتاب‌های زیادی خوانده‌ام اما کتاب‌هایی که درباره گذشته هستند توجهم را بیشتر جلب می‌کند؛ مثل کتاب «عصا» که داستانی درباره جنگ جهانی دوم است. برای سفر خیالی‌ام هم این کتاب را انتخاب می‌کنم. می‌دانم که آن وقت هر روز کار بسیار سخت بوده است برای همین دوست دارم با کسی که خیلی جسور و شجاع باشد، به این سفر بروم. اولین انتخابم پدرم است.

اقامت در خانه درختی

وحیدرضا نوفی‌نژاد
۱۲ساله

از آمدن تابستان خیلی خوشحالم چون بعد از مدت‌ها می‌توانم با دوستانم وقت بگذرانم و تصمیم دارم از حال‌وهوای دنیای مجازی فاصله بگیرم. برنامه من برای تابستان پیش‌رو استراحت کردن و لذت بردن است. می‌خواهم در کلاس‌های مختلف شرکت کنم، مهارت‌های تازه به‌دست بیاورم و با آدم‌های جدید آشنا شوم. اگر هم قرار به خیال‌پردازی باشد، دوست دارم به دنیای یک مجموعه داستان برطرفدار به اسم «خانه درختی» از نشر «هوپا» سفر کنم. ماجرا درباره سه کودک به نام‌های «اندی»، «تری» و «جیل» است که زندگی پرهیجانی دارند. من در این سفر با پدر و مادرم همراه می‌شوم چون آن‌ها در همه لحظات زندگی کنارم بوده‌اند و برایم خیلی ارزشمند هستند.

[...] برای سفر خیالی‌ام، مجموعه کتاب «قصه‌های همیشگی» از نشر «پرتقال» را انتخاب می‌کنم چون ترجیح می‌دهم به دنیایی جدا از عالم واقعی سفر کنم تا پدیده‌های غیرممکن را ببینم و تجربه کنم

[...] اگر قرار به خیال‌پردازی باشد، دوست دارم به دنیای یک مجموعه داستان برطرفدار به اسم «خانه درختی» از نشر «هوپا» سفر کنم. ماجرا درباره سه کودک به نام‌های «اندی»، «تری» و «جیل» است که زندگی پرهیجانی دارند. من در این سفر با پدرم همراه می‌شوم چون آن‌ها در همه لحظات زندگی کنارم بوده‌اند و برایم خیلی ارزشمند هستند.

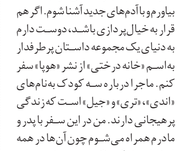

بدون شرح

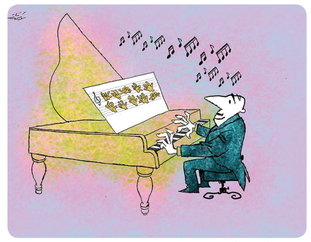

اثری از: MwafaqKatt

انار شما

کولر آبی و بابای شاکی!

نادیا غفوری | خبرنگار افتخاری جوانه

سلام رفقا! حال شما چطور است؟ همان‌طور که توجه کرده‌اید اوایل بهار امسال جزو فصل‌های سرد سال محسوب می‌شد و تا اواخر اردیبهشت بخاری‌ها کلافه و عصبی بودند از بس روشن و خاموش‌شان می‌کردیم. اوایل خرداد که کلا سیستم فصل‌ها را رد دایکرد روز جله تابستان بود، یک روز بهمن ۱۴۰۰ و اصلا معلوم نبود با خودش چند چند است. خب بالاخره از آن روزهای بلاتکلیفی گذشتیم و وارد تابستان شدیم و با خیال راحت می‌توانیم کولرها را روشن کنیم اما زهی خیال باطل! باباها با بالا کشیدن شلوار روی پیراهن، عصبانیت‌شان را در مقابل روشن کردن کولر نشان می‌دهند و بعد از این رفتار، هر تلاشی برای روشن کردن کولر حرکت انتحاری محسوب می‌شود. دیشب خواب عجیبی دیدم. خواب دیدم دارم کولر را روشن می‌کنم که بابا یک پیراهن سفید و شلوار را راه سفیدآبی پیش رویم ظاهر شد. صدا زد: «نادیا»، گفتم: «بله آقاجون، بذارید دستتون رو بشوسم». یکهو اخم‌هایش را درهم کرد، سبیلش را تاب داد و خواست بیاید طرفم که از خواب پریدم. فوری اینترنت را روشن کردم تا ببینم تعبیر خوابم چیست اما متأسفانه هیچ جا اشاره‌ای به این موضوع نشده بود. یعنی هیچ کس توی گرمای تابستان، خواب روشن کردن کولر نمی‌بیند؟ اصلا از شما می‌پرسم؛ شما بین کولر آبی و بابای شاکی کدام را انتخاب می‌کنید؟

کلاس زبان

اصطلاحات

Break the ice
سر صحبت را باز کردن

مثال:
I tried to break the ice by talking to the people next tome about the weather.

ترجمه: سعی کردم با صحبت درباره آب‌وهوا سر صحبت با اطرافیانم را باز کنم.

Break the silence
سکوت را شکستن

مثال:
The wind broke the silence by blowing the door closed.

ترجمه: باد با بستن در، سکوت را شکست.

پیشنهاد

آبنبات سازها

نویسنده: وندی مس
مترجم: ایمان رهبر
انتشارات: پرتقال
قیمت: ۶۵ هزار تومان

طناز عادل فهمیده | خبرنگار افتخاری جوانه

سلام به دوستان عزیز، امیدوارم حال‌تان خوب باشد. الان که تابستان شده، فرصت بیشتری دارید برای مطالعه کتاب‌های جدید. خب من هم این هفته آمدم تا یک کتاب خیلی شیرین به شما پیشنهاد کنم: «آبنبات سازها» جلد یک نجات کار خانه». این کتاب درباره چهار نوجوان به‌نام‌های «لوگان»، «فیلیپ»، «دیزی» و «مایلز» است که تصمیم دارند در مسابقه ساخت آب‌نبات برنده شوند. از این بچه‌ها دعوت می‌شود که در کار خانه پدر لوگان شروع به تمرین کنند برای ساخت آب‌نبات. هر کدام از آن‌ها شخصیت کاملا متفاوتی دارند و در روزهای اول آشنایی کلی به هم دروغ می‌گویند. خب بالاخره پای رقابت در میان است. چه کسی از پس این مسابقه سخت و خوشمزه برمی‌آید؟ اگر می‌خواهید آخر قصه را بدانید، پیشنهاد می‌کنم این کتاب را مطالعه کنید. این هم یک بخش خیلی کوتاه از کتاب برای شما:

«بد ترین قسمت کار جایی بود که شکلات تمام میکشن، فضای کارش و صفحه‌های کتابچه‌اش را پوشانده بود. یک بار مجبور شد لکه شکلات را زوی بلوزش لیس بزند».

سینما تو گراف

گام به گام نوشتن نقد فیلم

نجات شکوندی | روزنامه نگار

منبع: sdfilmfest.com

توصیه‌های زیادی درباره نوشتن نقد فیلم از دیدگاه یک منتقد منحصربه‌فرد خود سعی دارند به بیان دیدگاهشان بپردازند. فارغ نکته مهم در نقد، صادق بودن آن و تشویق دیگران به ایجاد بیشرفت بحث است. در سینماتوگراف این هفته چند مرحله قبل از دیدن فیلم تا لحظه نوشتن نظرمان درباره آن مرور وجود دارد که هرکدام با روش‌های از انتخاب شیوه خاص برای نوشتن، یک گفت‌وگوی سازنده در راستای پیشنهادی برای نوشتن یک نقد را می‌کنیم.

مرحله اول | قبل از تماشای فیلم

سخت‌ترین بخش این گام، جتناب از انجام تحقیقات زیاد درباره فیلم، خواندن نظرات دیگران و دیدن پیش‌نمایش تبلیغی «تریلر» قبل از تماشای فیلم است. این کار باعث می‌شود از جنبه‌های تبلیغی فیلم و نظرات دیگران فاصله بگیرید و با دید گاهی بی‌طرفانه به تماشای فیلم بنشینید. صرفا اطلاعات کمی از بازیگران، کارگردان و کارهای قبلی آن‌ها جمع‌آوری کنید.

مرحله دوم | تماشای فیلم

برای نقد یک فیلم می‌توانید آن را یک یا چند بار تماشا کنید. هر چند تجربه ثابت کرده است که مشاهده‌های متعدد در واقع می‌تواند ارزیابی شما را تغییر دهد اما بیشتر منتقدها ترجیح می‌دهند فیلم را به‌طور کامل، بدون حواس‌پرتی و فقط یک بار تماشا کنند. «به‌طور کامل» یعنی پرهیز از تماشای فیلم با مکث و پخش یا تماشای مجدد بخش‌ها در یک زمان. حین دیدن فیلم سعی کنید نکته‌هایی را که به ذهن‌تان می‌رسد، به صورت کلیدواژه یادداشت کنید تا هم لحظات حیاتی فیلم را از دست ندهید و هم بخش‌های مهم را فراموش نکنید. این کار هنگام نوشتن نقد به کمک‌تان خواهد آمد.

مرحله سوم | پس از تماشای فیلم

بازه زمانی بلافاصله پس از مشاهده فیلم برای نقد نوشتن بسیار مهم است. متمرکز بمانید و تمام چیزهایی را که درباره فیلم جذاب است، یادداشت کنید. ابتدا هر آن چه را که فهمیده‌اید، بی‌وقفه روی کاغذ بیاورید و بعد آن چه را که لازم است به خواننده منتقل کنید، نگه دارید. دقیق بودن در تفسیر و گنجاندن مثال‌هایی از فیلم برای مستند کردن نظرات‌تان، مهم است. این جاست که کلیدواژه‌های مرحله قبل وارد عمل می‌شود. هنگام نوشتن نقد به چند جنبه فیلم توجه کنید از جمله:

✔ **خلاصه داستان:** فیلم درباره چیست؟ نقطه اوج چگونه آشکار می‌شود و چه تأثیری بر داستان می‌گذارد؟

✔ **مضامین و لحن:** هدف اصلی فیلم چیست؟ برای سرگرمی، آموزش یا آگاهی‌بخشی درباره یک موضوع ساخته شده است؟ آیا نماد گرایی دارد؟

✔ **بازیگری و شخصیت‌ها:** نحوه نمایش شخصیت‌ها چطور است؟ شخصیت‌ها پیچیده‌اند یا خلاقانه‌اند یا کلیشه‌ای؟

✔ **کارگردانی:** از نحوه روایت کارگردان برای تعریف داستان دشوار و استقبال از شرایطی که جواب همه سوال‌ها را می‌دهد، قرار نیست همیشه برای ما مفید باشد. بعضی‌وقت‌ها مواجهه با دشواری به کارمان می‌آید. حالا که گیر افتاده‌ایم با خودمان یا M1356780609 تا امیدی و رودر رو که‌دایم، چه باید کرد؟ تا امیدی و تسلیم شدن، انتخاب اول خیلی جاست چون زحمت کمتری دارد اما خب در این گزینه، نه خبری از حل مسئله است و نه خلاقیت و شکوفایی. پس باید قدم سخت‌تر را برداریم! استقامت و تلاش برای حل مسئله، تنها در این صورت است که مغزمان به کمک‌مان می‌آید و به ما یاد آوری می‌کند هیچ کس تا قهر هوش و استعداد ندارد که بدون تحمل دشواری و تلاش، موفق شود. خلاقیت از دل تمرین، ظاهر می‌شود نه از داخل جعبه جادو.

استراحت کنید

اگر چه پشتکار کلید موفقیت‌های خلاقانه است اما گاهی اوقات استراحت کنید، عقب‌نشینی و تمرکز مجدد، می‌تواند به تغییر خلق‌وخوی شما و دست‌یابی به حالت ذهنی خلاق‌تر کمک کند. گرفتن دوش آب گرم و دور شدن از حواس‌پرتی‌های روزمره مثل مشغول بودن دایمی با تلفن همراه، می‌تواند پیشنهاد خوبی برای آرام کردن ذهن باشد. شاید فکر کنید هیچ کاری نکردن، با خلاقیت مغایر است اما در واقع این وقفه‌های گاه‌به‌گاه، بهره‌وری و خلاقیت را افزایش می‌دهد.

بچبازی!

در یک تحقیق، تعدادی دانشجو به دو گروه تقسیم شدند. به گروه اول گفته شد: «شما هفت ساله هستید و بعد از این رفتار، هر تلاشی برای روشن کردن کولر حرکت انتحاری محسوب می‌شود. دیشب خواب عجیبی دیدم. خواب دیدم دارم کولر را روشن می‌کنم که بابا یک پیراهن سفید و شلوار را راه سفیدآبی پیش رویم ظاهر شد. صدا زد: «نادیا»، گفتم: «بله آقاجون، بذارید دستتون رو بشوسم». یکهو اخم‌هایش را درهم کرد، سبیلش را تاب داد و خواست بیاید طرفم که از خواب پریدم. فوری اینترنت را روشن کردم تا ببینم تعبیر خوابم چیست اما متأسفانه هیچ جا اشاره‌ای به این موضوع نشده بود. یعنی هیچ کس توی گرمای تابستان، خواب روشن کردن کولر نمی‌بیند؟ اصلا از شما می‌پرسم؛ شما بین کولر آبی و بابای شاکی کدام را انتخاب می‌کنید؟»

به گروه دوم گفته شد: «شما بچه‌های کوچک تصور کرده بودند، در کارهای خلاقانه امتیازات بسیار بالاتری کسب و دو برابر بیشتر از گروه دیگر ارائه کردند. دانشمندان نتیجه گرفتند که ما وقتی خودمان را در موقعیت کودکانه تصور می‌کنیم، می‌توانیم خلاقانه‌تر فکر و عمل کنیم.

منبع: greatergood.berkeley.edu

بدانیم

چطور خلاق‌تر شویم؟

الهه توانا | روزنامه نگار

وقتی حرف از خلاقیت می‌شود، خیلی‌ها فکر می‌کنند درباره یک موهبت ذاتی صحبت می‌کنیم که اقلیتی خوش‌شانس از آن بهره‌مند بند و اکثریت، دست‌شان به آن نمی‌رسد. اما آن‌چه تفاوت بین خلاق‌ها و غیرخلاق‌ها را تعیین می‌کند، درواقع فرایندهای فکری متمایزیست که می‌شود آن‌ها را یاد گرفت و به کار بست. در ادامه، چند پیشنهاد برای تقویت خلاقیت برای تان داریم.

گیر افتادن

گیر افتادن برای بروز خلاقیت ضروری است؛ وقتی به نقطه‌ای می‌رسیم که تصور می‌کنیم هیچ راهکاری وجود ندارد و مشکل‌مان حل نخواهد شد، به لحظه پیش از «پینش» نزدیک می‌شویم. دانشمندان طی مطالعات نقشه‌برداری مغز روی تعدادی آزمودنی، کشف کردند که هنگام مواجهه با یک مسئله، نیمکره چپ مغز –بخشی که با تحلیل مسائل مرتبط است– کارش را به درستی انجام می‌دهد اما وقتی دانشمندان مسائل پیچیده‌تری ترتیب دادند، عملکرد نیمکره چپ آزمودنی‌ها با دشواری مواجه شد. آزمودنی‌ها ناامید شدند و از غیر قابل حل بودن مسائل شکایت کردند، این نقطه ناامیدی بسیار مهم بود چون فعالیت مغز از سمت چپ به سمت راست –بخش خلاق‌تر مغز– منتقل شد، در این موقعیت، آزمودنی‌ها تجربه رسیدن به بینش را گزارش و برای حل مسئله دشوار، شروع به جست‌وجوی راه‌های خلاقانه کردند.

دست‌وپا زدن

خب می‌بینید؟ قرار است فرار کردن از موقعیت‌های گیر افتادن، خلاقیت‌مان را بیشتر کند؟ نه دقیقا. در این موقعیت‌ها، ما کسی که خیلی جسور و شجاع باشد، به این سفر بروم. اولین انتخابم پدرم است.

اقامت در خانه درختی

وحیدرضا نوفی‌نژاد
۱۲ساله

از آمدن تابستان خیلی خوشحالم چون بعد از مدت‌ها می‌توانم با دوستانم وقت بگذرانم و تصمیم دارم از حال‌وهوای دنیای مجازی فاصله بگیرم. برنامه من برای تابستان پیش‌رو استراحت کردن و لذت بردن است. می‌خواهم در کلاس‌های مختلف شرکت کنم، مهارت‌های تازه به‌دست بیاورم و با آدم‌های جدید آشنا شوم. اگر هم قرار به خیال‌پردازی باشد، دوست دارم به دنیای یک مجموعه داستان برطرفدار به اسم «خانه درختی» از نشر «هوپا» سفر کنم. ماجرا درباره سه کودک به نام‌های «اندی»، «تری» و «جیل» است که زندگی پرهیجانی دارند. من در این سفر با پدرم همراه می‌شوم چون آن‌ها در همه لحظات زندگی کنارم بوده‌اند و برایم خیلی ارزشمند هستند.

۳۷۰۱۰

پذیرش تلفنی آگهی با پیک رایگان

برگ سبز خودرو پراید سفید مدل ۸۳
به شماره انتظامی ۱۲ ایران ۵۹۲ ب۹۳
شماره موتور 209766053
شماره شاسی S1412283338537
بنام مهدیه جعفری مقفود و فاقد اعتبار است.
۱۲۰۱۷۷۰۶/د

کارت ماشین، برگ سبز و سند و بیمه خودرو ۱۲۴ SE مدل ۹۵ به شماره انتظامی ایران ۴۶-۵۲۳ ب ۹۴ و شماره شاسی NAS4211GG1200340 بنام محسن کارزنوی مفقود و فاقد اعتبار است ۱۲۰۱۷۷۷۹۸/د

برگ سبز خودرو هیوندای سانتافه تیپ SANTAFE2700 سفید مدل ۲۰۰۸ به شماره انتظامی ایران ۲۴-۱۷و۹۵۰۸ و شماره موتور G6EASA137219 و شماره شاسی KMHSH81DP5U573016 به نام راهدار هدی فرزند سیدمحمد مقفود و اعتبار ندارد. ۱۲۰۱۷۷۲۹/د

برگ سبز و کارت ماشین وانت نیسان تیپ ۲۴۰۰ مدل ۸۷ آبی روشنی شماره انتظامی ۷۴-ایران ۹۸۶ و ۸۸ شماره شاسی K1293216 شماره موتور ۲۲۷۷۶۶ به نام اطلاعی لشکری مفقود و اعتبار ندارد. ۱۲۰۱۷۷۶۰/د

برگ سبز خودرو ۴۰۵ GLX مدل ۱۳۸۳ به شماره پلاک ایران ۲۶-۷۷۲و۸۳ و شماره موتور ۰۰۸۲۴۹۰۹۹ و شماره شاسی ۰۰۸۲۴۹۰۹۹ به علت فقدان اسناد مفقود و اعتبار ندارد. ۱۲۰۱۷۷۸۳/د

برگ سبز خودروسمند مدل ۹۹ به شماره انتظامی ۱۲ ایران ۶۲۸ ج۲۶ و شماره موتور ۱۴۷۸۱۰۵۱۲۵۳۵ و شماره شاسی NAACJ1EXL1F66207۴ به نام پرویز مرزآده مقفود و فاقد اعتبار است. ۱۲۰۱۷۷۸۴/د

برگ سبز و کارت ماشین و بیمه نامه نام جلال کاملی به شماره پلاک ایران ۲۶-۷۷۲و۸۳ و شماره موتور ۰۰۸۲۴۹۰۹۹ و شماره شاسی ۱۱۲۸۲۰۲۲۵۹ بنام سوری نوروزی جاجرم مفقود و از درجه اعتبار ساقط است. ۱۲۰۱۷۷۸۲/د

برگ سبز و کارت ماشین و بیمه نامه نام جلال کاملی به شماره پلاک ایران ۲۶-۷۷۲و۸۳ و شماره موتور ۰۰۸۲۴۹۰۹۹ و شماره شاسی ۱۱۲۸۲۰۲۲۵۹ بنام سوری نوروزی جاجرم مفقود و از درجه اعتبار ساقط است. ۱۲۰۱۷۷۸۲/د

برگ سبز پراید صبا به شماره انتظامی ۴۲-۶۹۵ و ۱۳ شاسی S1412273504۱۰ شماره موتور ۰۷۲۸۲۲۰ بنام امین باقری مفقود واز درجه اعتبار ساقط می‌باشد. ۱۲۰۱۷۷۸۲/د

برگ سبز خودرو پارس ۱۵ مدل ۹۹ شماره موتور 16۷B0100750 و شماره شاسی NAAAN11FE3LH317524 و شماره انتظامی ایران ۶۶-۶۳۶ج۸۳ نام فاطمه صابری نوذری مفقود و فاقد اعتبار است. ۱۲۰۱۷۷۸۱/د

برگ سبز خودرو پراید سواری مدل ۷۵ سفید شیری بنام حسن پوزهیرانی به شماره انتظامی ایران ۶۹ ز ۲۸۲ ۱۲ و شماره موتور ۲۳۳۸۰۰۰۰۳۳۸۰ و شماره شاسی NAZPL140BH0466212 ۱۴۱۲۷۵۵۲۹۹۳ کلمقود و فاقد اعتبار می‌باشد. ۱۲۰۱۷۷۸۱/د

برگ سبز خودرو پژو ۲۰۶ مدل ۱۳۸۳ به شماره انتظامی ۷۴-۲۹۱و۳۴ شماره موتور 8M2712402 و شماره شاسی S14122834067۰۵ به نام کبری شاسکوه مفقود شده و فاقد اعتبار است. ۱۲۰۱۷۷۸۱۸/د

برگ سبز و کارت خودرو پراید بنام سید حسین سجادی شکیب به شماره انتظامی ۱۲ ایران ۴۲۲ ج ۱۶ و شماره موتور ۲۳۰۶۵ و شماره شاسی ۷۶۷۱۶۰۰۰۲۸۲ مفقود و فاقد اعتبار می‌باشد ۱۲۰۱۷۷۷۸/د

پروانه حمل سلاح شکاری ساچمه زنی به شماره سریال 2442171 بنام آیدین به اینجانب الیاس خدایرست فرزند فاروق در مورخه ۱۴۰۱/۳/۲۵ در شهرستان فریمان مفقود و از درجه اعتبار ساقط است. ۱۲۰۱۷۷۸۵۶/د

برگ سبز خودرو رانا 132SE نوک مدادی متالیک مدل ۹۵ شماره انتظامی ایران ۶۲ - ۲۸۵ه۸۵ شماره موتور 0537759 شماره شاسی NAS4211C0G1190568 بنام احسان ادعی مفقود و فاقد اعتبار است ۱۲۰۱۷۷۷۹۶/د

برگ سبز خودرو ۴۰۵ GLX مدل ۱۳۹۱ به شماره انتظامی ایران ۶۹ - ۴۲۵ و ۱۶ شماره موتور ۰۰۲۳۳۸۰ و شماره شاسی NAZPL140BH0466212 مفقود و فاقد اعتبار است ۱۲۰۱۷۷۷۳/د

سند کمپانی خودرو به نام حسن باوری بهرستانی به شماره انتظامی ایران ۷۵ ۹۳۶ ۵۶ SE و شماره موتور Z247326432 و شماره شاسی NAZPL140BH0466212 مفقود و فاقد اعتبار است ۱۲۰۱۷۷۷۳/د

برگ سبز خودرو به شماره انتظامی ۳۲-۲۳۷ب۳۲ شماره موتور ۰۱۰۲۹۱۴۱ و شماره شاسی S1412283406705 به نام احمد پیر گری مفقود شده و فاقد اعتبار است. ۱۲۰۱۷۷۸۳۷/د

برگ سبز خودرو پراید ۱۳۲ مدل ۹۰ ژنو بداری به شماره انتظامی ایران ۲۴-۲۲۵و۶۲ شماره موتور ۲۲۴۲۲۳۵ و شماره شاسی S5420900115۵ بنام فتل الله فرویسی مفقود و فاقد اعتبار است ۱۲۰۱۷۷۸۰۷/د

ایجنجاب سفیده قهرمانی مالک خودروواف آریسان مدل ۹۵ به شماره پلاک ۸۵ه۹۱۹ ایران ۳۲ و به شماره شاسی NAAB66PEGGV651691 و شماره موتور 118J0018322 به علت مفقود شدن اسناد مفقود و فاقد اعتبار است. ۱۲۰۱۷۷۷۰/د

برگ سبز و کارت خودرو پراید ۱۳۲SL مدل ۹۵ به شماره انتظامی ۸۵ ز ۲۸۵ ۱۲ و شماره موتور 8M2712402 و شماره شاسی S14122834067۰۵ به نام کبری شاسکوه مفقود شده و فاقد اعتبار است. ۱۲۰۱۷۷۸۱۸/د

برگ سبز خودرو پژو ۲۰۶ مدل ۱۳۸۳ به شماره انتظامی ۷۴-۲۹۱و۳۴ شماره موتور FSM84712402 و شماره شاسی ۸۳۵۴۶۸۲۴ به نام کبری شاسکوه مفقود شده و فاقد اعتبار است. ۱۲۰۱۷۷۸۱۸/د

برگ سبز خودرو ۴۰۵ GLX مدل ۱۳۹۱ به شماره انتظامی ۷۴-۲۹۱و۳۴ و شماره موتور ۰۰۲۳۳۸۰ و شماره شاسی NAZPL140BH0466212 مفقود و فاقد اعتبار است. ۱۲۰۱۷۷۷۳/د

برگ سبز و کارت ماشین و بیمه نامه به نام جلال کاملی به شماره پلاک ایران ۲۶-۷۷۲و۸۳ و شماره موتور ۰۰۸۲۴۹۰۹۹ و شماره شاسی ۱۱۲۸۲۰۲۲۵۹ بنام سوری نوروزی جاجرم مفقود و از درجه اعتبار ساقط می‌باشد. ۱۲۰۱۷۷۸۲/د

کلیه مدارک مربوط به یک سهم مشاع از ۱۶ سهم یک قطعه زمین به شماره قطعه ۴۲۰ با کاربری تجاری مسکونی به مساحت تقریبی ۶۰ مترمربع به نام محمد صادق ابریشمی مفقود واز درجه اعتبار ساقط است ۱۲۰۱۷۷۸۰۱/د

ایجنجاب علیرضا اسماعیل زاده مالک خودرو پژو ۲۰۶ ا به شماره انتظامی ۵۲و۶۷۹ ایران ۴۲ شماره شاسی NAAP41FD6BJ322538 به علت فقدان اسناد مفقود و از درجه اعتبار ساقط است ۱۲۰۱۷۷۷۸/د

پاسپورت عراقی اینجانب حالوب عوید عاجل مفقود و فاقد اعتبار است از یابنده خواهشمند است به کنسولگری عراق تحویل دهد

ایجنجاب حلال کاملی مالک خودروی پیکان مدل ۱۳۸۳ به شماره پلاک ایران ۲۶-۷۷۲و۸۳ و شماره شاسی ۰۰۸۲۴۹۰۹۹ و شماره موتور ۱۱۲۸۲۰۲۲۵۹ به علت فقدان اسناد مفقود و فاقد اعتبار است. لذا چنانچه هر کس ادعایی در مورد خودروی مذکور دارد ظرف مدت ۱۰ روز به دفتر حقوقی سازمان فروش شرکت ایران خودرو واقع در پیکان شهر ساختمان سمند مراجعه نماید. بدیهی است پس از انقضای مهلت مزبور طبق ضوابط مقرر اقدام خواهد شد. ۱۲۰۱۷۷۷۸/د

آگهی دعوت مجمع عمومی عادی سالیانه نوبت دوم شرکت تعاونی مسکن صنوف بازاریان فهستان

بدینوسیله به اطلاع کلیه اعضاء محترم شرکت تعاونی مسکن صنوف بازاریان فهستان به شماره ثبت ۴۱۷ و شماره شناسه ۱۵۹۸۲ ۱۰۳۶۰ می رساند جلسه مجمع عمومی عادی سالیانه شرکت نوبت دوم راس ساعت ۹ صبح روز شنبه تاریخ ۱۴۰۱/۰۲/۲۱ در محل حسینیه امام رضا واقع در بلوار پاسداران تقاطع خیابان سعدی برگزار می گردد. از کلیه اعضای محترم تقاضا می شود در جلسه مذکور حضور بهم رسانند. لازم به ذکر است هر عضو می تواند وکالت ۳ نفر از اعضاء شرکت را با معرفی نامه کتبی داشته باشد،بررسی وکالتنامه همزمان در جلسه می باشد.

هیئت تصفیه شرکت

دستور