داستانک

بدبخت‌شدن با عضو گروه ۹۹ شدن!

پادشاهی دید که خدمتکاری بسیار شاد است. از او علت شادبودنش را پرسید. خدمتکار گفت: «قربان همسر و فرزندی دارم و غذایی برای خوردن و لباسی برای پوشیدن و بدین سبب من راضی و شادم.» پادشاه موضوع را به وزیر گفت. وزیر هم گفت: «قربان چون او عضو گروه ۹۹ نیست، بدان جهت شاد است.» پادشاه پرسید: «گروه ۹۹ دیگر چیست؟» وزیر گفت: «قربان یک کیسه برنج را با ۹۹ سکه طلا جلوی خانه‌وی قرار دهید» و چنین هم شد. خدمتکار وقتی به خانه برگشت، با دیدن کیسه و سکه‌ها بسیار شاد شد و شروع به شمردن کرد. ۹۹ سکه؟ و بارها شمرد و تعجب کرد که چرا ۱۰۰ تا نیست! همه جا را زیر و رو کرد ولی اثری از یک سکه نبود. او ناراحت شد و تصمیم گرفت از فردا بیشتر کار کند تا یک سکه طلای دیگر پس انداز کند. او از صبح تا شب سخت کار می‌کرد و دیگر خوشحال نبود. وزیر هم که با پادشاه او را زیر نظر داشت، گفت: قربان او اکنون عضو گروه ۹۹ است و اعضای این گروه کسانی هستند که زیاد دارند اما شاد و راضی نیستند.

حکایت

عاقبت آواز نابهنگام!

خری و اشتری دور از آبادی به آزادی می‌زیستند. نیم شبی چراکنان به شارع عام نزدیک شدند. اشتر گفت: «ساعتی دَم فرو بند تا از آدمیان دور شویم. نباید گرفتار شویم.» خر گفت: «این نشاید که در ست همین ساعت نوبت آواز من است و در ترک عادت رنج جان و بیم هلاک تن» و بی محابا آواز برداشت. کاروانیان به دنبال بیامدند و هر دو را در قطار کشیده بار نهادند. فردا آبی عمیق پیش آمد که عبور خر از آن میسر نبود. خر را بر اشتر نشانیده، اشتر را به آب راندند. اشتر چون به میان آب رسید، دستی بر می‌افشاند و پای می‌کوفت. خر گفت: «رفیق این مکن و گرنه من در آب افتم و غرقه شوم.» شتر گفت: «چنان که دوش نوبت آواز نابهنگام تو بود، امروز گاه رقص ناساز من است.»

برگرفته از لطایف الطوایف

چی می تونه باشه؟

این تصویر به چه کلمه‌ای اشاره دارد. تعداد حروف آن در تصویر مشخص شده است.

بازی ریاضی

سه تا از این اعداد درست ولی فقط یکی در جای درست قرار دارد	۹	۸	۳	۱	۲
تمام اعداد غلط هستند	۲	۱	۴	۰	۵
دو تا از این اعداد درست و در جای درست قرار دارند	۴	۳	۸	۱	۰
دو تا از این اعداد درست ولی هیچ کدام در جای درست قرار ندارد	۵	۶	۷	۲	۱
دو تا از این اعداد درست ولی هیچ کدام در جای درست قرار ندارند	۱	۵	۰	۷	۶

اگر کمی با اعداد رابطه خوبی داشته باشید، می‌توانید رمز ۵ رقمی مخفی شده را بر اساس داده‌های بالا بیابید؛ فقط کافی است با کمی دقت، رابطه بین اعداد را در سطرهای بالا پیدا کنید.

شرح در متن

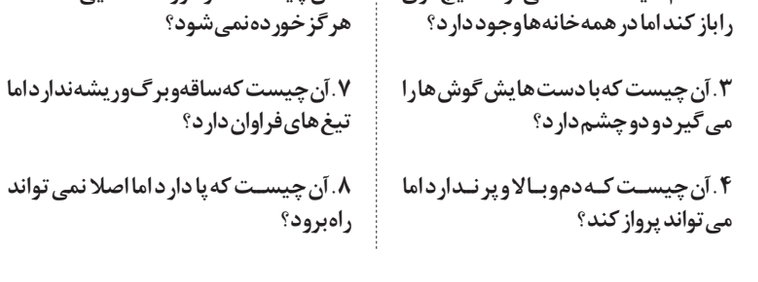

چیستان

۱. آن چیست که وقتی کثیف باشد سفید می‌شود و وقتی تمیز باشد سیاه؟

۲. کدام کلید است که نمی‌تواند هیچ دری را باز کند اما در همه خانه‌ها وجود دارد؟

۳. آن چیست که با دست‌هایش گوش‌ها را می‌گیرد و دو چشم دارد؟

۴. آن چیست که دم و بال و پر ندارد اما می‌تواند پرواز کند؟

۵. کدام یک از حبوبات است که اگر نام آن را وارونه کنید یک وعده غذا می‌شود؟

۶. آن چیست که در هر وعده غذایی هست اما هرگز خورده نمی‌شود؟

۷. آن چیست که ساقه و برگ و ریشه ندارد اما تیغ‌های فراوان دارد؟

۸. آن چیست که پا دارد اما اصلا نمی‌تواند راه برود؟

اختلاف تصاویر

آیا می‌توانید ۱۰ تفاوت بین این دو تصویر مشابه را پیدا کنید؟ با این تمرین می‌توانید آلزایمر را از خود دور کنید. لذت این بازی زمانی بیشتر می‌شود که آن را در کنار خانواده و با مشارکت آن‌ها انجام دهید.

جدول سخت | ۱۴۷۶

افقی: ۱. پایتخت کشور آفریقای جنوبی-آشوب ۲. وحشی-شراکت-نوعی موسیقی ۳. معجزه الهی-میدان بوکس ۴. نیش عقرب-حرف ندارای-کشف رازی ۵. اسم-راضی-حرف عطف ۶. اندازه گرفتن جامه-سپاس ۷. از بخش‌های اوستا-حادثه ۸. ماه خارج-سخنگو-آسیب ۹. کامل-از به پا کردنی‌ها-از ورزش‌های رزمی ۱۰. اول-حرف بی معنی ۱۱. پول آلبانی-سوغات شیراز-ستون بدن ۱۲. نوعی کبوتر-نقاش ایتالیایی

عمودی: ۱. خانم خانه-اثری از ویلیام شکسپیر ۲. دست عرب-عنصر شبه فلز-آواز دسته جمعی ۳. کشور ایروان ۴. مهیا-آقای اسپانیولی-نهان ۵. پیروان-لقب سلاطین مغول-پسوند شباهت ۶. بت قوم نوح-پرنده شکاری-لاف پهلوانی زدن ۷. از گل‌ها-تزار روسیه-حرف پیروزی ۸. چای فرنگی-باستانی-زاپاس ۹. بصیر-عدد ریوی-نادان ۱۰. داروی کاهش قند خون ۱۱. سخن یاوه-حق العمل-قلم فرنگی ۱۲. فضاپیمای فاتح ماه-اصطلاحی در فیلم برداری

حل جدول شماره ۱۴۷۵

معمای شطرنج

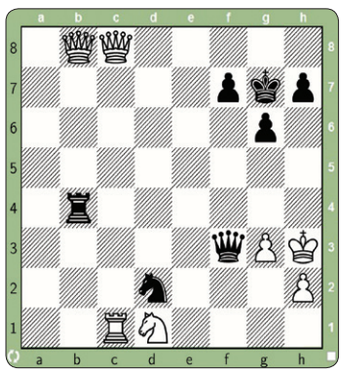

نوبت حرکت مهره سیاه است و شما باید با یک حرکت مهره سفید را مات کنید.

تست هوش

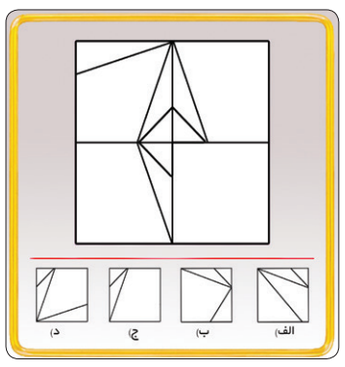

با کمی دقت برای جای خالی گزینه مناسب را انتخاب کنید.

چالش ذهن

در هر یک از شماره‌های تصویر زیر، نام یکی از وسایل منزل را نوشته‌ایم که باید با جابه‌جایی حروف، نام آن وسیله را پیدا کنید.

سودوکو ها

قانون: ارقام ۱ تا ۹ را در خانه‌های خالی بنویسید طوری که در هر سطر، در هر ستون و در هر مربع ۳ در ۳ هیچ رقمی تکراری نباشد.

۸				۹	۱			۴
	۵		۲		۷	۱	۳	
							۵	۹
				۳			۷	۱
۵								۸
۷	۸			۲				
۳	۴							
	۲	۶	۳		۸		۹	
۹			۴	۵				۲

متوسط ۳۵ دقیقه

	۲		۷		۵		۶	۳
		۶	۸					
	۳	۵	۲			۴		
					۷		۲	
۱		۴		۲		۶		۸
	۹		۱					
		۷			۹	۲	۴	
					۲	۹		
۲	۵		۶		۴		۷	

سیار سخت ۵۰ دقیقه
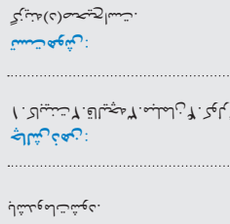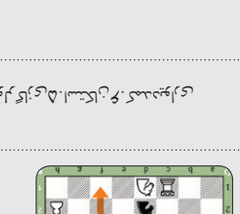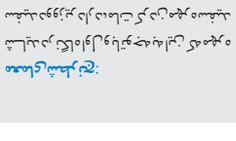
حل جداول و معماها