گالری

رفقا سلام!
«جوانه، تا حالا به این سوال فکر کردی که مهم‌ترین دغدغه نوجوان‌های امروزی چیه؟ اگر بهش فکر نکردی، بهش فکر کن.» شما بهمون بگین. دغدغه این روزهاتون چیه؟ ذهن‌تون درگیر چه موضوعاتی می‌شه؟ چی دل‌تون می‌خواد و چی دوست ندارین؟ ما این‌جاییم که حرف‌های شما رو بشنویم.
شماره پیامک ۲۰۰۰۹۹۹
شماره تلگرام ۰۹۳۵۴۳۹۴۵۷۶
تلفن تحریریه ۰۵۱۳۷۶۱۲۴۰۰۰

گیاه، کلامومی، در محاصره شبنم صبحگاهی و تار عنکبوت

عکس از: theguardian.com

اطلاعات عمومی

تاریخچه اشیای روزمره

ابزارهای ساده‌ای که در زندگی روزمره‌مان از آن‌ها استفاده می‌کنیم و پشت‌سر گذاشته و خودشان را با نیازهای ما تطبیق داده‌اند تا امروز جزئی ضروری و البته نامرئی از زندگی ما باشند. در ادامه، با تاریخچه برخی از اشیای روزمره آشنا می‌شویم.

بالشت‌های سنگی

هیچ چیز مثل یک بالشت نرم از پر یا پنبه پر شده، خوابیدن را لذت‌بخش نمی‌کند اما با بالشت‌ها همیشه این‌قدر لطیف و گوگولی نبوده‌اند. در فرهنگ‌های باستانی، با بالشت از چوب، سنگ یا سرامیک درست می‌شد. مردم باستان بیشتر از آن که به آسودگی هنگام خوابیدن فکر کنند، نیاز داشتند با چالش‌هایی مثل دور کردن حشرات و هجوم ارواح شیطانی – که به خواب بد نسبت داده می‌شد – دست‌وپنجه نرم کنند بنابراین با بالشت‌های شان را از مصالحی درست می‌کردند که گمان می‌کردند برای این موارد مناسب است. مثلا مصری‌ها با بالشت‌های از جنس مرمر و عاج‌شان را با تصاویری از خدایان تزیین می‌کردند که در خواب با ارواح شیطانی ملاقات نکنند.

مسواک از موی گراز

خیلی سال پیش از تولد مسواک، انسان‌ها روشی برای تمیز نگه‌داشتن دهان‌شان پیدا کرده‌بودند؛ جویدن گیاهانی مثل شاخه «چریش»، حدود قرن ۱۴ میلادی بود که شخصی در چین، ایده چسباندن موهای گراز به یک دسته با مبوبه ذهنش رسید و مسواک مدرن – که در نگاه امروز ما چندان‌اُور به‌نظر می‌رسد – متولد شد. تا حدود قرن نوزدهم که موهای نایلونی در مسواک به کار رفت، استفاده از موی گراز همچنان مرسوم بود. اگر فکر می‌کنید مسواک زدن امروز خیلی آسان شده است، باید نظر فضانوردان را بپرسید. آن‌ها برای تان خواهند گفت که چون جایی برای بیرون انداختن آب دهان ندارند، مجبورند خمیردندان را ببلعند.

جاروشارژی روی سطح ماه

وقتی دوست‌تان یکهویی خبر آمدنش را می‌دهد و شما فقط زیادی برای جمع‌وجور کردن اتاق‌تان ندارید، جاروشارژی مثل سوپرمن ظاهر می‌شود و ابروی شما را می‌خرید. فکرش را هم نمی‌کردید که این وسیله کاربردی از ناسا آمده باشد. ناسا به ابزاری سبک و ساده نیاز داشت که به‌وسیله آن بتواند نمونه‌های سنگ از سطح ماه جمع و با باتری کار کند. این دستگاه آن‌قدر در انجام وظیفه‌اش خوب بود که با کمی تغییر از ماه به بیمارستان‌ها، هتل‌ها و خانه‌های ما رسید.

پاک کردن کاغذ با نان

بعد از اختراع مداد، حدود ۲۰۰ سال طول کشید تا بتوانیم آثار اشتباهش را پاک کنیم. این اتفاق اولین بار کاملا تصادفی رخ داد. زمانی که یک مهندس بریتانیایی در قرن هجدهم، تصمیم داشت لکه‌روی کاغذش را از بین ببرد و برای این کار از یک تکه نان استفاده کرد. این روش تا سال‌های زیادی تنها راه ممکن برای پاک کردن کاغذ بود تا این که پاک‌کن از راه رسید.

توجوان موفق

گفت‌وگو با نوجوان قزوینی که در جشنواره بین‌المللی قصه‌گویی در بخش ملی نفر اول شد

قصه گویی نوعی معماری است برای انتقال لذت به دیگران

الهه نوانا | روزنامه‌نگار

این جا قصه حرف اول را می‌زند. فرقی ندارد به چه زبانی حرف می‌زنی، چند سال‌ه‌ای و کاروبارت چیست، اگر اهل دنیای دیگری باشی، جایت این جاست؛ این جا یعنی جشنواره بین‌المللی قصه‌گویی که همه از بچه‌های کوچک گرفته تا پدربزرگ و مادربزرگ‌های ۸۰ ساله دور هم جمع می‌شوند تا قصه‌های شان را تعریف کنند. بیست‌وچهارمین جشنواره قصه‌گویی امسال در شهر یزد برگزار شد و شرکت‌کنندگان در بخش‌های ملی، بین‌الملل، زبان اشاره، پادکست، اینیمی- سنتی و... با هم رقابت کردند. جوانه این هفته به‌سراغ نوجوانی رفته که در مسابقه قصه‌گویی رتبه اول بخش ملی را به‌دست آورده‌است؛ این شما و این هم «فاطمه محمدی»، ۱۷ ساله اهل قزوین که خوب بلد است قصه را به گوش دوستدارانش برساند.

کی و چطور سر از دنیای قصه‌گویی درآوردی؟

همه‌چیز از هشت‌سالگی و شرکت در کلاس‌های داستان‌نویسی و قصه‌گویی کانون شروع شد. اولین بار چهارسال پیش در بخش ۹ تا ۱۲ نیه جشنواره قصه‌گویی شرکت کردم. دوسال بعدش در بخش ملی شرکت کردم امارتبه نیاوردم. امسال با آمادگی بیشتر شروع کردم به‌هم‌تمرین کردن و خدا را شکر نتیجه گرفتم. راستش را بخواهید اولش خستگی تمرین کردن و نتیجه نگرفتن‌های قبلی توی تنم بود اما این مسیر آن‌قدر پر از درس تجربه و خوشمزه است که دلم خواست باز هم تجربه‌اش کنم. یاد گرفتم ناامید نشدن و کم‌آوردن، معنی ندارد و قوی‌تر کاری را شروع می‌کنی، بلید تاتهش بروی.

توی جشنواره چه خبر بود؟

جشنواره قصه‌گویی ۲۴ سال است که در سطح بین‌المللی برگزار می‌شود و شرکت‌کننده‌ها در گروه‌های سنی مختلف با هم رقابت می‌کنند؛ مسابقه‌ای شیرین و پرشور. من در بخش ملی، با قصه «قوقولی» شرکت کردم. ماجرای خروسی که صدایش از دستش فرار می‌کند چون خروس بی‌محل است. صدای خروس در طول قصه دنبال جای تازه‌ای برای خودش می‌گردد و اما دست‌آخر برمی‌گردد سر جای خودش. ویرایش قصه و کارگردانی‌اش را مربی‌ام، خانم «میربها» برعهده داشتند و راوی قصه، من بودم.

اجازه می‌دهی کمی توی رویاها و فانتزی‌هایت سرک بکشیم؟

در رویاهای من، همه ساختمان‌های شهر، صاف و قشنگ‌اند که این رویا، از هدفم در زندگی ناشی می‌شود؛ من دوست دارم در آینده معمار بشوم. شاید برای‌تان عجیب باشد که قصه‌گویی و معماری چه ربطی به‌هم دارند. قصه‌گویی، چیدن یک‌سری عناصر کنار هم و طی کردن مراحل برای رسیدن به‌یک نتیجه است که لذت این فرایند را به دیگران منتقل می‌کنی. این چیدمان لذت‌بخش در معماری هم وجود دارد. خب درباره فانتزی‌ام هم بگویم که در خیالاتم همیشه به این فکر می‌کنم که کاش وقتی از خانه بیرون می‌روم، مردم خنده‌رو باشند. نمی‌دانم چطور، مثلا هوا قلقلکی باشد و خنده‌روی صورت آدم‌ها بیاورد.

دوست و آشنا چه نگاهی به فعالیت مورد علاقه‌تو یعنی قصه‌گویی دارند؟

تا حالا خیلی پیش آمده که دوستانم از من بپرسند چطور خوب و روان صحبت می‌کنم و به‌راحتی ازپس کارهایی مثل اجرا کردن در مدرسه یا انشا نوشتن برمی‌آیم. من هم برای‌شان توضیح داده‌ام و تا حالا چندنفر از دوستانم عضو کانون شده‌اند. خب خیلی دلگرم کننده است. اصولا تشویق شدن به‌ویژه از سمت خانواده، من را مطمئن می‌کند که قدم‌هایم را محکم‌تر برداریم اما همیشه هم نظر دیگران مثبت نیست. گاهی از دوست و آشنا و مسئولان مدرسه می‌شنوم «این راهی نیست که به‌دردت بخورد.»، «بنشین سر درست!» و چیزهایی شبیه به این‌ها. من این حرف‌ها را می‌گذارم به‌حساب ناآشنایی آن‌ها با چهان قصه گویی.

> قصه گویی، چیدن یک‌سری عناصر کنار هم و طی کردن مراحل برای رسیدن به یک نتیجه است که لذت این فرایند را به دیگران منتقل می کنی

کلاس زبان

اصطلاحات

Have other/bigger fish to fry
کارهای مهم‌تری داشتن

مثال:
I won't worry about what other people are saying about me. I have bigger fish to fry.
ترجمه: من نگران آن چه دیگران درباره‌ام می‌گویند، نخواهم بود. کارهای مهم‌تری دارم.

Have better things to do
کارهای بهتری داشتن

مثال:
I have better things to do than stand in line for an hour!
ترجمه: من کارهای بهتری از یک ساعت در صف ایستادن دارم!

منبع: rd.com

بدون شرح

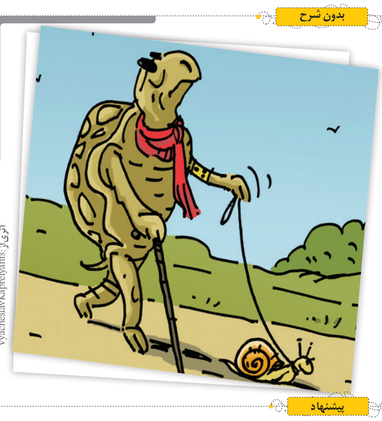

عکس از: Vyacheslav Kapelyanin

سینما تو گراف

«مامبل کور» و «آنتولوژی»؛ ۲ اصطلاحی که باید بشناسید

فرق یک خوره سینما با مخاطب معمولی چیست؟ شاید بگویید اولی، بیشتر فیلم می‌بیند یا به هیچ فیلم و سریالی، نه، نمی‌گوید اما واقعیت این است که یک خوره سینمای واقعی، معمولا اطلاعات خوبی درباره دنیای مورد علاقه‌اش دارد. خب این کاری است که ما در سینما تو گراف انجام می‌دهیم؛ پر داختن و زیر و بم سینما برای این که چنته دوستدارانش هیچ‌وقت از دانش و اطلاعات خالی نماند. این هفته قرار است دو اصطلاح جدید را با هم یاد بگیریم.

آنتولوژی یعنی چی؟

تا حالا شده سریالی که دوستش دارید، حوصله‌تان را سر ببرد؟ تا چند قسمت می‌توانید شخصیت‌های تکراری را ببینید و همچنان به سرنوشت و ماجراهای‌شان علاقه‌مند بمانید؟ بعضی‌ها تنوع در شخصیت‌ها، خط داستانی و موقعیت‌ها را ترجیح می‌دهند و آثار داستانی و نمایشی را- هر قدر هم که جذاب باشند- فقط درصورتی دنبال می‌کنند که به این علاقه‌شان پاسخ بدهد. خب «آنتولوژی» برای همین خلق شده‌است.

آثار آنتولوژیک چه مشخصاتی دارند؟

آنتولوژی در همه انواع آثار سرگرم‌کننده وجود دارد؛ در رمان، فیلم، سریال‌های تلویزیونی و حتی بازی‌های کامپیوتری. وقتی هر فصل، شخصیت‌های تازه و موضوعات جدید خاص خودش را دارد، اثر مدنظر در دسته آثار آنتولوژیک قرار می‌گیرد. همان‌طور که این تعییرات در یک اثر واحد برای مخاطب‌های تنوع‌دوست، جذاب است، نویسندگان و کارگردان‌ها هم سر ذوق می‌آورد. خالقان آثار نمایشی و داستانی می‌توانند یک عنوان و قالب را حفظ کنند اما آن را با شخصیت‌ها، موقعیت‌ها و حتی ژانرهای مختلف پر کنند بدون آن که کسی بهشان خرده بگیرد. جذاب نیست؟ سریال «عشق، مرگ و روبات‌ها» یک نمونه عالی از آنتولوژی است. این پویانمایی که برای مخاطب بزرگ‌سال است، از ۱۸ اثر کوتاه در ژانرهای مختلف علمی- تخیلی، ترسناک و کمدی تشکیل شده و جالب این که هر کدام از قسمت‌هایش رایک گروه انیماتور متفاوت از کشورهای مختلف ساخته‌اند.

مامبل کور به چی می‌گن؟

سینما برای عموم مردم در فیلم‌های پرهزینه و شلوغی تعریف می‌شود که بازیگرهای معروف در آن‌ها هنرنمایی می‌کنند، استودیوهای بزرگ فیلم‌سازی پشت آن‌ها هستند و زرق‌وبرق فیلم و فراز و فرود قصه، بیننده‌ها را سرگرم می‌کند اما در سینما آثار هنری و غیرتجاری هم وجود دارد که در استودیوهای کوچک ساخته می‌شوند و دل‌شان می‌خواهد در کنار تولید سرگرمی، حرفی برای گفتن داشته باشند. یکی از زیرعنوان‌های این سینما که تحت‌عنوان «مستقل» شناخته می‌شود تا از خودش را از فیلم‌های هالیوودی جدا کند، فیلم‌های کمان طی میلیون‌ها سال از سوب‌های ذخایر معدنی شکل گرفته و حدود ۷ سال پیش به‌دلیل تغییرات آب‌وهایی کشف شد. به ظاهر این کوه‌پیش از این پوشیده از برف بوده که گرمایش جهانی موجب آب شدن یخ‌ها شده و کوه رنگرنگ از زیر آن نمایان شده‌است. دلیل به‌وجود آمدن این رنگ‌ها، آب شدن تدریجی یخ‌ها و ترکیب آن با مواد معدنی روی کوه‌هاست. پس از کشف این منطقه صدها روستایی کوچ کرده به سرزمین اجدادی خود باز گشتند تا به‌عنوان راهنمای گردشگران در کوهستان آنها مشغول به کار شوند. اگرچه صنعت گردشگری، اقتصاد این منطقه دورافتاده را رونق بخشیده‌است اما حامیان محیط‌زیست، نگران آسیب گردشگران به این منطقه هستند که نگرانی بی‌جایی هم نیست. تالابی که قبلا پناهگاه ارد ک‌های مهاجر بوده، امروز به پارکینگ بزرگی برای خودروهای گردشگران تبدیل شده‌است.

اما آن را با شخصیت‌ها، موقعیت‌ها و حتی ژانرهای مختلف پر کنند بدون آن که کسی بهشان خرده بگیرد. جذاب نیست؟ سریال «عشق، مرگ و روبات‌ها» یک نمونه عالی از آنتولوژی است. این پویانمایی که برای مخاطب بزرگ‌سال است، از ۱۸ اثر کوتاه در ژانرهای مختلف علمی- تخیلی، ترسناک و کمدی تشکیل شده و جالب این که هر کدام از قسمت‌هایش رایک گروه انیماتور متفاوت از کشورهای مختلف ساخته‌اند.

مامبل کور به چی می‌گن؟

سینما برای عموم مردم در فیلم‌های پرهزینه و شلوغی تعریف می‌شود که بازیگرهای معروف در آن‌ها هنرنمایی می‌کنند، استودیوهای بزرگ فیلم‌سازی پشت آن‌ها هستند و زرق‌وبرق فیلم و فراز و فرود قصه، بیننده‌ها را سرگرم می‌کند اما در سینما آثار هنری و غیرتجاری هم وجود دارد که در استودیوهای کوچک ساخته می‌شوند و دل‌شان می‌خواهد در کنار تولید سرگرمی، حرفی برای گفتن داشته باشند. یکی از زیرعنوان‌های این سینما که تحت‌عنوان «مستقل» شناخته می‌شود تا از خودش را از فیلم‌های هالیوودی جدا کند، فیلم‌های «مامبل کور / Mumblecore» است.

فیلم‌های مامبل کور رو چطور تشخیص بدیم؟

فیلم‌های مامبل کور، آثاری کم‌هزینه هستند با بازی‌ها و دیالوگ‌های واقع‌گرایانه و عموما بداهه. تأکید بیش از حد بر دیالوگ و علاقه‌مندی به موضوعات جدی مثل روابط بین‌فردی، خیانت، جدایی و... از دیگر ویژگی‌های این آثار است. فیلم‌های مامبل کور در ژانر بسیار انعطاف‌پذیرند و می‌توانند موضوعات مورد علاقه و شیوه فیلم‌سازی محبوب‌شان را تقریبا در تمام انواع ژانرهای شناخته‌شده‌یی بگویند. کار گردان در ساخت چنین فیلمی به‌جای آن که براساس یک طرح از پیش تعیین‌شده پیش برود، راه را بر اثر خلاقیت و بداهه‌بازی می‌کند و بدون آن که ترسی از اتفاقات غیرقابل پیش‌بینی داشته باشد، از پیش آمدن‌شان استقبال می‌کند. اگر اصطلاح مامبل کور را پیش از این نشنیده‌بودید، تعجبی ندارد چون به‌رغم سابقه‌دار بودن فیلم‌های مستقل، این زیرعنوان مدت‌زیادی نیست که جای خودش را در سینما باز کرده‌است.

منبع: nofilmschool.com

سفرنامه

کوه‌های رنگین کمان در پرو

در نگاه اول لایه‌های رنگارنگ شاید به‌نظر ساختگی می‌رسد اما کوه‌های «وینیکونکا» -به‌معنی رنگین کمان- بارنگ‌های فیروزه‌ای، بنفش کم‌رنگ، ارغوانی و طلایی اش در رشته کوه آنده واقع شده‌است. این کوه‌ها که در ۱۰۰ کیلومتری شهر «کوسکو»ی پرو قرار گرفته، برای مردم محلی مقدس به‌شمار می‌رود و به‌عنوان «خدای کوسکو» نقش عبادتگاه را در این شهر دارد. البته که رسیدن به آن، بسیار دشوار است و حرفه‌ای‌ترین کوهنوردان دست کم شش روز پیاده‌روی می‌کنند تا خودشان را به وینیکونکا برسانند. به‌گفته مردم محلی، کوه‌های رنگین کمان در واقع ۱۲ کوه‌اند که به‌دلیل فعالیت‌های آتشفشانی و تغییرات آب‌وهوایی، از هم جدا شده‌اند و به‌شکل امروزی درآمده‌اند. اما این کوه‌ها همیشه این‌قدر رنگارنگ نبوده‌اند. تا سال ۲۰۱۵ این کوه‌ها به‌رنگ قهوه‌ای بودند و رنگ‌های زیبای امروز را نداشتند. اما با ذوب شدن برف‌های روی کوه‌ها، رنگ‌های زیبای امروز نمایان شده‌اند.

صفحه آرایی

واحد صفحه‌آرایی روزنامه خراسان
سفارش می پذیرد

۰۵۱۳۷۰۰۹۳۹۰
layout@khorasannews.com

برگ سبز پرواید ۱۳۲ SL مدل ۱۴۰۱ نقره‌ای
شماره انتظامی ۹۳ ب ۲۷۲ و ۹۲
شماره شاسی S14222911328775
مفقود و اعتبار ندارد.
۱۴۰۱/۰۱/۰۲۹

برگ سند کمپانی و سند دفترخانه
پراید سفید آرین فتحعلی زاده
به شماره انتظامی ایران ۷۴-۲۷۰ ۷۱۹
شماره موتور ۴۰۶۳۶۲۶ - شماره شاسی ۸۴۲۶۱۲
مفقود و فاقد اعتبار است.
۱۴۰۱/۰۱/۲۸۸

پاسپورت عراقی به نام زهیر شافی
فرزند: سجاد، به شماره پاسپورت A1123797966
صادره از عراق مفقود و فاقد اعتبار می باشد.
۱۴۰۱/۰۱/۲۷۷

برگ سند، سند کمپانی و سند دفترخانه
مدل ۱۳۹۳ پشماره انتظامی ایران ۳۶- ۴۹۱ ۸۵ د
شماره موتور MVM484FAFE031626 به شماره
شاسی NATGBAXX1E1031708 بنام مینا فرازپور
مفقود شده و فاقد اعتبار است
۱۴۰۱/۰۱/۲۵۹

برگ سبز و سند کمپانی خودرو ام وی ام ایکس مدل ۱۳۹۷
مدل ۱۳۹۲ پشماره انتظامی ایران ۳۶- ۴۹۱ ۸۵ د
شماره موتور MVM484FAFE031626 به شماره
شاسی NATGBAXX1E1031708 بنام مینا فرازپور
مفقود شده و فاقد اعتبار است
۱۴۰۱/۰۱/۲۵۹

برگ سبز و سند کمپانی خودرو تویوتا یاریس مدل ۱۳۸۴
رنگ مشکی متالیک شماره انتظامی ایران ۷۳- ۶۹۱ ۴۳ ی
شماره موتور ۹۲۱۸۱۲۵۰ به نام فاطمه محسنیان
مفقود و فاقد اعتبار میباشد.
۱۴۰۱/۰۱/۲۶۴

برگ سبز و سند کمپانی خودرو پژو ۲۰۶ تیپ ۲ مدل ۱۳۹۸
انتظامی ۴۳۸ ج ۱۳ ایران ۷۴ شماره شاسی
شماره موتور NAAP03EE0HJ092861
به نام پریسا حسنی سیاهکی
مفقود و فاقد اعتبار است
۱۴۰۱/۰۱/۲۶۶

برگ سبز و سند کمپانی خودرو تندر ۹۰ E مدل ۱۳۹۸
انتظامی ۲۹ ایران ۶۷۴ و ۸۱
شماره موتور M1597249222
به شماره شاسی NAS411100N3434226
مفقود و فاقد اعتبار است
۱۴۰۱/۰۱/۲۶۶

برگ سبز و سند کمپانی خودرو پژو ۲۰۶ هاچ بک به شماره
انتظامی ۱۳۶ ایران ۱۵۷ با ۱۶ ایران ۷۴ شماره شاسی
10FSSE33680785 شماره موتور 8061G627
بنام مسعود هدایتی بیلند مفقود وفاقد اعتبار است
۱۴۰۱/۰۱/۲۶۶

برگ سبز خودروی تیبا مدل ۱۳۹۸
به شماره انتظامی ایران ۱۸۶ - ۹۳ ه شماره
موتور NASA1111 ۰۰۸۸۷۹۰۲ به شماره شاسی
NAAM01CAXBE212744 بنام محمدرضا شیبانی
مفقود شده و فاقد اعتبار است
۱۴۰۱/۰۱/۲۶۶

برگ سند و سند خودرو پژو ۲۰۶ تیپ ۲ دنا خدابخش نامی نژاد
به شماره انتظامی ۳۴۶ ۹۹۷۵۳ ۱۰
و شماره موتور ۱۲۴۹۰۱۰۸۳۹۱۰
و شماره شاسی NAAM01CAXBE212744
مفقود و فاقد اعتبار می باشد
۱۴۰۱/۰۱/۲۶۶

پاسپورت عراقی به نام زهیر شافی
فرزند: سجاد، به شماره پاسپورت A1123797966
صادره از عراق مفقود و فاقد اعتبار می باشد.
۱۴۰۱/۰۱/۲۷۷

برگ سبز و سند کمپانی موتور سیکلت آبیاچی مدل ۸۸
به شماره انتظامی ۱۰۱ ایران ۵۹۳۲ ی
شماره شاسی ۱۵۳۷۰۲۰ و شماره
موتور ۹۲۱۸۱۲۵۰ بنام حواد ملکی مارنانی مفقود و
از درجه اعتبار ساقط می باشد
۱۴۰۱/۰۱/۲۷۴

برگ سبز و سند کمپانی خودرو پژو ۲۰۶ تیپ ۲ مدل ۱۳۹۸
انتظامی ۲۹۵ ایران ۷۴ و ۶۹۸
و شماره موتور ۱۲۴۹۰۱۰۸۳۹۱۰
و شماره شاسی NAAP03EE2NJ269256
مفقود و فاقد اعتبار می باشد
۱۴۰۱/۰۱/۲۶۶

برگ سبز و سند خودرو پژو ۲۰۶ هاچ بک به شماره
انتظامی ۲۹۵ ایران ۷۴ و ۶۹۸
و شماره موتور ۱۲۴۹۰۱۰۸۳۹۱۰
و شماره شاسی NAAP03EE2NJ269256
مفقود و فاقد اعتبار می باشد
۱۴۰۱/۰۱/۲۶۶

برگ سبز و سند کمپانی خودرو سمند ۱۳۸۲ تیپ ۲
به شماره انتظامی ایران ۳۶- ۲۷۴ ۲۷ ی و شماره
موتور ۱۲۴۹۰۱۰۸۳۲۹ و شماره
شاسی ۸۲۳۲۴۲۶۷ به نام یونس جان محمدی
مفقود شده و فاقد اعتبار است.
۱۴۰۱/۰۱/۲۶۶

برگ سند و برگ سمند سورن پلاس ۱۸۴۰ مدل ۱۳۹۸
به شماره انتظامی ایران ۳۶- ۲۶۸ ۴۶ ج
شماره موتور G4KEU239341 شماره شاسی
KMHSU81CDEU298389 به نام سیما نظری
مفقود و فاقد اعتبار است.
۱۴۰۱/۰۱/۲۵۴

برگ سبز خودروی هیوندا سانتافه ۲۰۱۶
شماره انتظامی ایران ۳۶- ۲۱۸ ۴۶ ج
شماره موتور G4KEU239348 شماره شاسی
KMHS81CDEU298389 به نام سیما نظری
مفقود و فاقد اعتبار است.
۱۴۰۱/۰۱/۲۵۴

برگ سبز و سند خودرو پژو ۲۰۶ تیپ ۲ مدل ۱۳۹۸
انتظامی ۲۹۵ ایران ۷۴ و ۶۹۸
و شماره موتور ۱۲۴۹۰۱۰۸۳۹۱۰
و شماره شاسی NAAP03EE2NJ269256
مفقود و فاقد اعتبار می باشد
۱۴۰۱/۰۱/۲۶۶

برگ سبز و سند کمپانی خودرو ساینا مدل ۱۳۹۸
انتظامی ۲۹۵ ایران ۷۴ و ۶۹۸
و شماره موتور ۱۲۴۹۰۱۰۸۳۹۱۰
و شماره شاسی NAAP03EE2NJ269256
مفقود و فاقد اعتبار می باشد
۱۴۰۱/۰۱/۲۶۶

برگ سبز و سند کمپانی خودرو ساینا مدل ۸۰
انتظامی ۲۹۵ ایران ۷۴ و ۶۹۸
و شماره موتور ۱۲۴۹۰۱۰۸۳۹۱۰
و شماره شاسی NAAP03EE2NJ269256
مفقود و فاقد اعتبار می باشد
۱۴۰۱/۰۱/۲۶۶

برگ سبز و سند کمپانی موتور سیکلت آبیاچی مدل ۸۸
به شماره انتظامی ۱۰۱ ایران ۵۹۳۲ ی
شماره شاسی ۱۵۳۷۰۲۰ و شماره
موتور ۹۲۱۸۱۲۵۰ بنام حواد ملکی مارنانی مفقود و
از درجه اعتبار ساقط می باشد
۱۴۰۱/۰۱/۲۷۴

کارت خرید و سند خودرو پژو ۴۰۶ تیپ ۲ دنا علی
به شماره انتظامی ایران ۳۶- ۲۱۸ ۴۶ ج
شماره شاسی ۱۶۷B004698 و شماره موتور
NAP41FE4JJ588730
مفقود و فاقد اعتبار می باشد
۱۴۰۱/۰۱/۲۶۶

برگ سبز و سند کمپانی موتور سیکلت ۱۲۵ CG مدل ۱۳۸۴
شماره پلاک ۷۹۱- ۳۵۸۵۵ ش موتور ۸۳۰۰۸۲۶
ش تنه ۸۲۸۰۵۸۷
بنام مجید خدایرسته مفقود و از درجه اعتبار ساقط می باشد
۱۴۰۱/۰۱/۲۶۹

برگ سبز و سند خودرو پژو ۲۰۶ تیپ ۲ مدل ۱۳۹۸
انتظامی ۲۳۸ ج ۱۳ ایران ۹۳ و ۶۹۸
و شماره موتور ۱۲۴۹۰۱۰۸۳۹۱۰
و شماره شاسی NAAP03EE0HJ092861
مفقود و فاقد اعتبار می باشد
۱۴۰۱/۰۱/۲۶۶

برگ سبز و سند کمپانی خودرو ساینا مدل ۸۰
انتظامی ۲۹۵ ایران ۷۴ و ۶۹۸
و شماره موتور ۱۲۴۹۰۱۰۸۳۹۱۰
و شماره شاسی IRO15053S8639
به نام پریا برکدار مفقود و فاقد اعتبار است.
۱۴۰۱/۰۱/۲۶۶

پاسپورت عراقی اینجانب حسین علی جاسم
فرزند علی به شماره پاسپورت A2049102
صادره از عراق مفقود و فاقد اعتبار می باشد.
۱۴۰۱/۰۱/۲۶۹

کارت، برگ سبز و سند خودرو ۴۰۶ تیپ ۲ دنا علی
محدوده‌ات معجبی به شماره انتظامی ۱۵۲ ایران ۷۲۵ ی
و شماره موتور ۱۶۷B0046986 و شماره شاسی
NAP41FE4JJ588730
مفقود و فاقد اعتبار می باشد
۱۴۰۱/۰۱/۲۶۶

سند کمپانی خودروی سمند مدل ۱۳۸۲ تیپ ۲
انتظامی ایران ۳۶- ۲۷۴ ۲۷ ی و شماره
موتور ۱۲۴۹۰۱۰۸۳۲۹ و شماره
شاسی ۸۲۳۲۴۲۶۷ به نام یونس جان محمدی
مفقود شده و فاقد اعتبار است.
۱۴۰۱/۰۱/۲۶۶

برگ سبز خودرو پراید بنام محمد دهبزده مقدم
به شماره انتظامی ۹۵ ایران ۱۴۴ ب ۹۶
و شماره موتور ۴۵۳۷۰۲۴
و شماره شاسی S24۲۰۰۹۰۸۹۲۷۹
مفقود و فاقد اعتبار می باشد
۱۴۰۱/۰۱/۲۶۶

برگ سبز خودرو پراید ۱۳۱ SE مدل ۱۳۹۲
به شماره انتظامی ۹۳ ایران ۲۳۱ و ۹۲
شماره موتور ۴۶۳۴۳۹۹ به نام سجاد پاکدان
مفقود و اعتبار ندارد.
۱۴۰۱/۰۱/۲۶۶

برگ سند و برگ سواری سیکلت ۱۲۵ CG مدل ۱۳۸۴
شماره پلاک ۷۹۱- ۳۵۸۵۵ ش موتور ۸۳۰۰۸۲۶
ش تنه ۸۲۸۰۵۸۷
بنام مجید خدایرسته مفقود و از درجه اعتبار ساقط می باشد
۱۴۰۱/۰۱/۲۶۹

برگ سبز و سند خودرو پژو ۲۰۶ هاچ بک به شماره
انتظامی ۱۳۶ ایران ۱۵۷ با ۱۶ ایران ۷۴ شماره شاسی
10FSSE33680785 شماره موتور 8061G627
بنام مسعود هدایتی بیلند مفقود وفاقد اعتبار است
۱۴۰۱/۰۱/۲۶۶

برگ سبز و سند خودرو پژو ۲۰۶ تیپ ۲ مدل ۱۳۹۸
انتظامی ۲۳۸ ج ۱۳ ایران ۹۳ و ۶۹۸
و شماره موتور ۱۲۴۹۰۱۰۸۳۹۱۰
و شماره شاسی NAAP03EE0HJ092861
مفقود و از درجه اعتبار ساقط می باشد
۱۴۰۱/۰۱/۲۶۶

انتخابات رامین جعفرزاده مالک خودرو پیکان وانت
مدل ۱۳۹۰ به شماره انتظامی ۶۹۴ ایران ۲۹ و ۱۳ ایران ۴۲
به شماره شاسی NAAA36AA5CG268935 و شماره
موتور 11490077446 به علت فقدان اسناد فروش سند
کمپانی و برگ سبز تقاضای رئوشت المثنی سند اسناد
مذکور را نموده است. لذا چنانچه هر کس ادعایی در
مورد خودروی مذکور دارد ظرف مدت ۱۰ روز به دفتر
حقوقی سازمان فروش شرکت ایران خودرو واقع در پیکان
شهر ساختمان سمند مراجعه نماید. بدیهی است پس از
تقاضای مهلت مزبور طبق ضوابط مقرر اقدام خواهد شد.
۱۴۰۱/۰۱/۲۸۲

برگ سبز پژو روآ مدل ۱۳۸۶
به شماره انتظامی ۹۵۷ ایران ۶۹ و ۱۶۹ ایران ۱۲
و شماره شاسی ۶۳۶۵۲۴۱ و شماره
موتور ۱۶۸۶۰۵۲۳۵۹ بنام سید احمد حقانیان
مفقود و از درجه اعتبار ساقط می باشد
۱۴۰۱/۰۱/۲۶۶

سند کمپانی موتورسیکلت رجر مدل ۹۴
به شماره انتظامی ۷۷۷- ۸۴۲۳۵ ه شماره موتور
0124NB942I141 و شماره شاسی NBJee12G9464330
مفقود و فاقد اعتبار است
۱۴۰۱/۰۱/۲۹۳

برگ سبز و سند خودرو تندر ۹۰ E مدل ۱۳۹۸
انتظامی ۲۸۸ ایران ۱۸۶ - ۱۰۱ دفتر ۱۵ ایران ۶۰ ه
شماره طبیع طبیع ماشین آور به‌نظر می‌رسد- متولد شد. تا حدود قرن نوزدهم که موهای نایلونی در مسواک به کار رفت، استفاده از موی گراز همچنان مرسوم بود. اگر فکر می‌کنید مسواک زدن امروز خیلی آسان شده‌است، باید نظر فضانوردان را بپرسید. آن‌ها برای تان خواهند گفت که چون جایی برای بیرون انداختن آب دهان ندارند، مجبورند خمیردندان را ببلعند.

جاروشارژی روی سطح ماه

وقتی دوست‌تان یکهویی خبر آمدنش را می‌دهد و شما فقط زیادی برای جمع‌وجور کردن اتاق‌تان ندارید، جاروشارژی مثل سوپرمن ظاهر می‌شود و ابروی شما را می‌خرید. فکرش را هم نمی‌کردید که این وسیله کاربردی از ناسا آمده باشد. ناسا به ابزاری سبک و ساده نیاز داشت که به‌وسیله آن بتواند نمونه‌های سنگ از سطح ماه جمع و با باتری کار کند. این دستگاه آن‌قدر در انجام وظیفه‌اش خوب بود که با کمی تغییر از ماه به بیمارستان‌ها، هتل‌ها و خانه‌های ما رسید.

پاک کردن کاغذ با نان

بعد از اختراع مداد، حدود ۲۰۰ سال طول کشید تا بتوانیم آثار اشتباهش را پاک کنیم. این اتفاق اولین بار کاملا تصادفی رخ داد. زمانی که یک مهندس بریتانیایی در قرن هجدهم، تصمیم داشت لکه‌روی کاغذش را از بین ببرد و برای این کار از یک تکه نان استفاده کرد. این روش تا سال‌های زیادی تنها راه ممکن برای پاک کردن کاغذ بود تا این که پاک‌کن از راه رسید.

منبع: rd.com

انتخابات مجلس شورای اسلامی دور یازدهم
به شماره انتظامی ایران ۳۶- ۶۲۳ ۳۹ ی
شماره شاسی NAALSRALDCA090591
به علت فقدان اسناد فروش (سند کمپانی) و تقاضای رئوشت المثنی اسناد مذکور را نموده است لذا چنانچه هر کس ادعایی در مورد خودروی مذکور دارد ظرف مدت ۱۰ روز به دفتر حقوقی سازمان فروش شرکت ایران خودرو واقع در پیکان شهر ساختمان سمند مراجعه نماید. بدیهی است پس از انقضای مهلت مزبور طبق ضوابط مقرر اقدام خواهد شد.
۱۴۰۱/۰۱/۲۸۳

برگ سبز و سند کمپانی خودرو پژو پارس مدل ۱۴۰۱
به شماره انتظامی ایران ۱۳- ۶۲۶ ۱۵ ی
و شماره شاسی NAAN11H7TNK893430
مفقود و فاقد اعتبار است.
۱۴۰۱/۰۱/۲۵۲

برگ سند و برگ سمند سورن پلا