زندگی سلام
دوشنبه
اول آذر ۱۴۰۰
شماره ۲۰۲۷

تصویر ساز: سعید مرادی

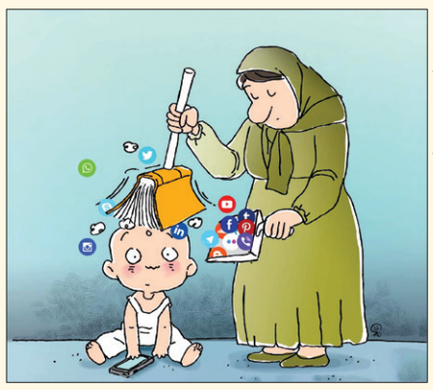

## تیتر خند

**● از امروز دانش‌آموزان ابتدایی و متوسطه اول به مدرسه می‌روند**
**منتظر استوری شاخ‌های مجازی از روز شکوفه‌ها هستیم!**

**● تعاون روستایی: به‌زودی مرغِ گرم به صورت اینترنتی عرضه می‌شود**
**خریداران: با این سرعت اینترنت تا به دست مون برسه منجمد شده!**

**● فهرست نجومی بگیران به‌زودی منتشر می‌شود**
**مردم: کاش این «به‌زودی» به قبل از بازنشستگی‌شون برسه!**

## تایخند

**با منطق مادر من که می‌گه بیست و دو نفر میفتن دنبال یه توپ پس فوتبال ورزش بیخودیه، بیلیارد یه افسانه محسوب می‌شه!**

**تا دوسال پیش لباس زمستونی تن می‌کردی از سال قبلی تو جیبش پول بود و عشق می‌کردی. الان هی ماسک، هی ماسک، هی ماسک.**

**حس می‌کنم بیشتر از این که دنبال لذت بردن از لحظاتتون باشید دنبال این هستید که چطور عکس خوب بگیرم تا نشون بده من خیلی لذت بردم.**

## اینطور کی

دانیال دایی داوودابنا
طنزپرداز

### ستاد پیشگیری از استوری تشکیل جلسه داد

سلام و خداقوت، در پی انتشار یک سری استوری‌ها توسط هموطنان، ستاد پیشگیری از استوری‌های لوس تشکیل جلسه داد و طی مصوباتی از شهروندان خواهش کرد:

**۱)** لطفاً به اندازه کافی لباس بپوشین که سرما نخورین، ما حجم اضافه اینترنت نداریم که بخوایم استوری‌های سرماخوردگی و زیر سُرم رفتن شما رو ببینیم.

**۲)** لطفاً در هنگام عاشق شدن دقت لازم رو مبذول بفرمایین ما حوصله دیدن استوری‌های شکست عشقی تون رو نداریم.

**۳)** لطفاً تا سالگرد ازدواج‌تون صبر کنین، یعنی چی هی ماهگرد یکی شدن‌تون رو جشن می‌گیرین و با استوری‌هاتون ما رو کلافه می‌کنین؟

**۴)** کتاب جدید اگه می‌خرین بخونینش، ما حوصله دیدن استوری کتاب کنار فنجون قهوه رو نداریم.

**۵)** داشبورد ماشین تو همه ماشین‌ها هست، فقط مختص ماشین شما نیست، همه ماشین‌ها هم سیستم پخش صوتی دارن، پدر مون رو درآوردین با این استوری‌های داشبوردی.

**۶)** پاییز که می‌شه همه جای دنیا مثل پارک محل شما برگ‌ها می‌ریزه، خب یعنی چی هی استوری خش خش برگ می‌ذارین؟

**۷)** ما هم اطرافیان مون تولد مون رو تبریک می‌گن، اگه یک آدم خودشیرین تو استوری به شما تبریک گفت به خودتون مربوطه، لازم نیست استوری اون رو استوری کنین، بعد باز اون استوری شما رو که استوری خودشه، استوری کنه و شما استوری اون رو که استوری شما از استوری اون بوده استوری کنین.

## مسیر یابی

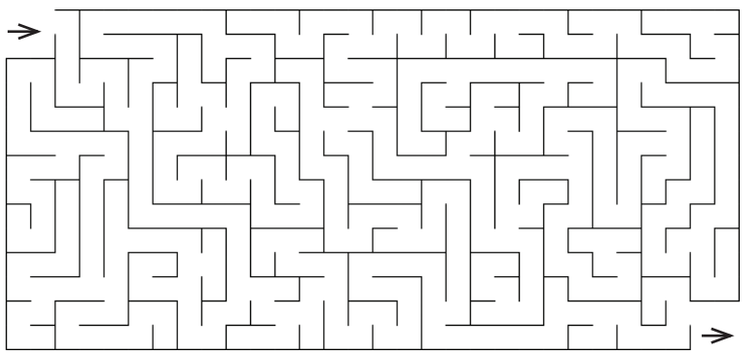

**یکی از سرگرمی های معروف و تاریخی، بازی مسیر یابی مار پیچ است که برای تقویت هوش و تمرکز مفید است.**

## معرفی بازی

برای دانلود بازی کیوآر کد زیر را اسکن کنید.

### در مستطیل سبز

امروز می خواهیم یک بازی فوتبال به شما معرفی کنیم که می توانید روی گوشی تان نصب کنید و ساعت ها لذت ببرید. این بازی با فضا و اتمسفر جذابی که دارد، می‌تواند برای ساعت‌ها سرگرم‌تان کند. البته بازی WorldSoccer Champs بیشتر شما را یاد قدیم می‌اندازد. دلیل آن، نوع طراحی و گرافیکی است که در بازی استفاده شده است. در این بازی فوتبال، تیم خود را از لیگ های واقعی فوتبال از سراسر جهان یا تعداد زیادی از باشگاه های محلی مدیریت می کنید و باید سعی کنید آن را به موفقیت برسانید، هواداران خود را تحت تاثیر قرار بدهید، پاس های زیبا دهید و دریبل بزنید و با استفاده از کنترل های ساده، بازیکنان خود را هدایت کنید تا گل بزنید، به پیروزی برسید و جام کسب کنید. همچنین می توانید باشگاه خود را تغییر دهید و در تابلوی امتیازات گوگل پلی افرادی را که رتبه های برتری دارند مشاهده کنید. حجم پایین و امکان بازی به صورت آفلاین یا آنلاین از دیگر مزیت های این بازی است.

## اطلاعات عمومی

**۱. جزایر هاوایی در کدام اقیانوس قرار دارند؟**
۱) اطلس ۲) هند
۳) آرام ۴) منجمد شمالی

**۲. کدام گاز به گاز خنده معروف است؟**
۱) هلیوم ۲) منو اکسید دی نیتروژن
۳) نیتروز اکساید ۴) آمونیاک

**۳. کدام کشور بزرگ‌ترین جزیره جهان محسوب می‌شود؟**
۱) گوام ۲) قبرس
۳) گرینلند ۴) مالدیو

**۴. استرآباد نام قدیم کدام شهر است؟**
۱) ساری ۲) رشت
۳) بابل ۴) گرگان

## معما

### توپ حرف گوش کن!

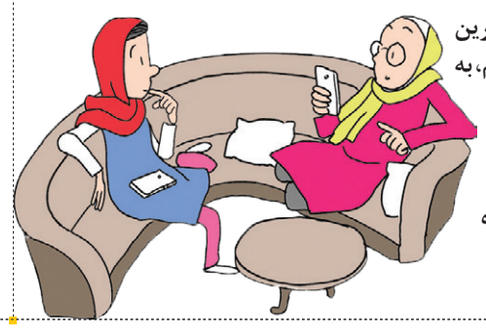

**باید یک توپ هفت سنگ را با بیشترین سرعتی که می توانیم پرتاب کنیم، به شرط این که:**
**به جایی برخورد نکند، چیزی به آن وصل نکرده باشیم و کسی هم آن را نگیرد، با این شرایط توپ باید دوباره به دست خودمان برگردد. چگونه؟**

## اختلاف تصاویر

**آیا می توانید ۱۰ تفاوت بین این دو تصویر مشابه را پیدا کنید؟ با این تمرین می توانید آلزایمر را از خود دور کنید. لذت این بازی زمانی بیشتر می شود که آن را در کنار خانواده و با مشارکت آن ها انجام دهید.**

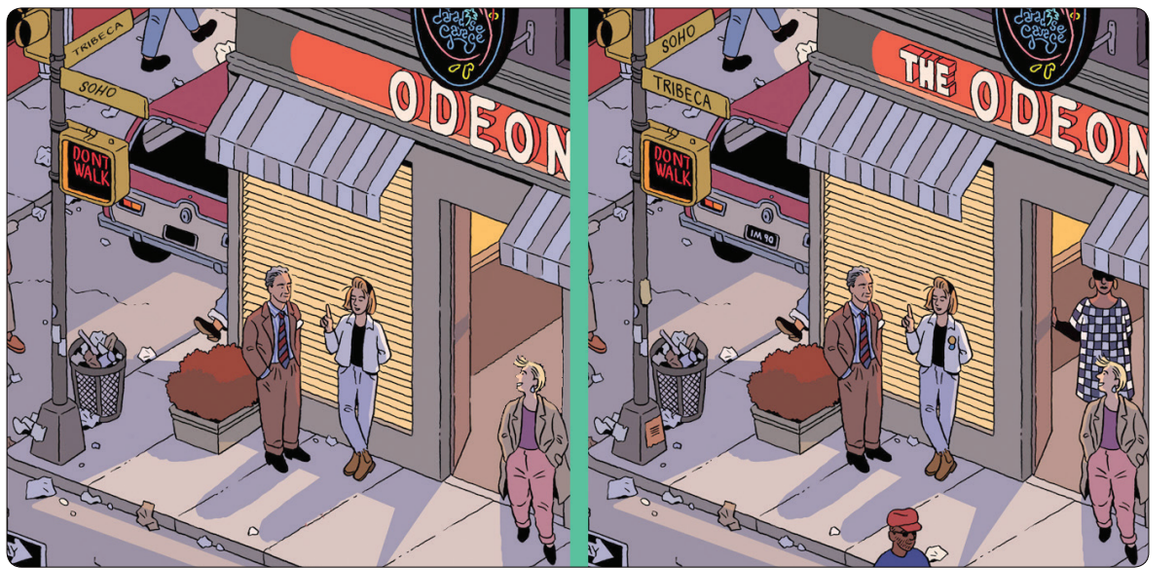


## معمای شطرنج

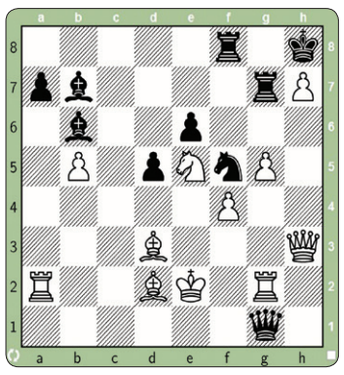

**نوبت حرکت مهره سیاه است با یک حرکت مهره سفید رامات کنید.**

## هوش منطقی

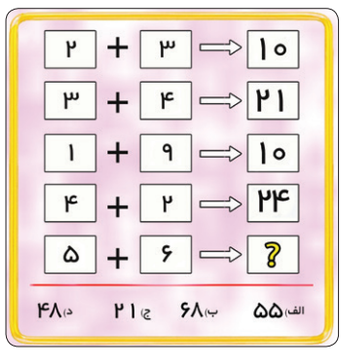


**با کمی دقت منطق بین اعداد را پیدا و جای خالی را پر کنید.**

## بازی کلمات

**برای شما تعدادی از حروف را نوشته‌ایم که باید بر اساس مربع های خالی در هر سطر کلماتی با همان تعداد حروف را بنویسید.**

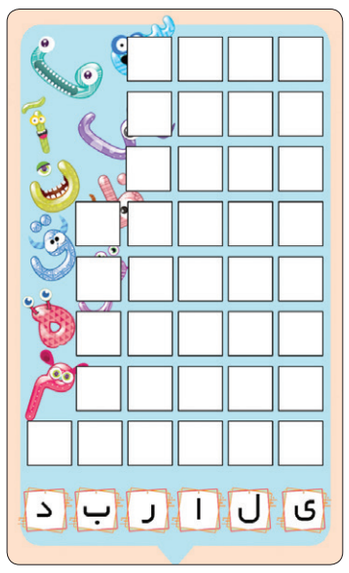


## سودوکو

**قانون:** ارقام ۱ تا ۹ را در خانه‌های خالی بنویسید طوری که در هر سطر، در هر ستون و در هر مربع ۳ در ۳ هیچ رقمی تکراری نباشد.

متوسط ۳۰ دقیقه

| | | | | | | | | |
|---|---|---|---|---|---|---|---|---|
| | | | ۹ | | ۸ | | | |
| ۶ | | ۴ | | | | ۵ | | ۳ |
| ۳ | ۸ | | | | | | ۹ | ۲ |
| | | ۸ | ۷ | | ۱ | ۶ | | |
| ۱ | | | ۲ | | ۹ | | | ۷ |
| | | ۵ | ۴ | | ۳ | ۱ | | |
| ۴ | ۶ | | | | | | ۷ | ۵ |
| ۷ | | ۲ | | | | ۸ | | ۶ |
| | | | ۵ | | ۶ | | | |

بسیار سخت ۵۰ دقیقه

| | | | | | | | | |
|---|---|---|---|---|---|---|---|---|
| | ۲ | ۹ | ۱ | | ۷ | | | |
| ۳ | ۱ | | | | ۲ | | | ۵ |
| | | | | ۴ | | ۹ | ۱ | |
| | | ۸ | | | | | ۴ | ۶ |
| | | | | ۳ | | | | |
| ۶ | ۹ | | | | | ۱ | | |
| | ۴ | ۵ | | ۸ | | | | |
| ۱ | | | ۹ | | | | ۳ | ۴ |
| | | | ۶ | | ۴ | ۸ | ۵ | |

## حل جدول و معماها

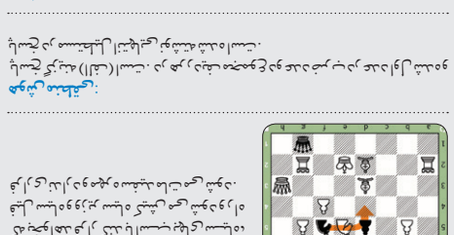

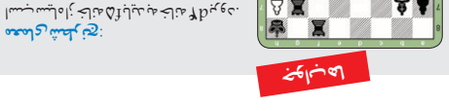

**اختلاف تصاویر:**

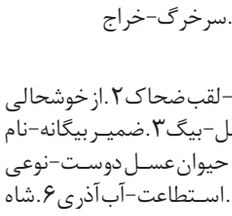

**طرح کلمات:**
شیر، ایران
برنج، ارزان
پنجره، دریا، ساحل، دریا، دریاچه
چهار حرفی: دریا، کلاه، بندر، دریا، ابر، ماه
ما در این جا فقط به تعدادی از آن ها اشاره کردیم. نکته مهم این است که آن ها را با حروف درست بسازید.

**معما:**
آن را ساعت‌ها به کار می‌برند، اما کسی آن را نمی‌بیند. آن را چه می‌نامند؟
جواب معما: کوک

**هوش منطقی:**
یک سوم عدد اول شده و یک چهارم آن مربع کامل است. عدد چیست؟
جواب هوش منطقی: ۳۶

**معمای شطرنج:**
سفید با حرکت شاه به خانه d۴ برنده است. اگر سیاه با حرکت شاه به خانه d۵ پاسخ دهد، سفید با حرکت وزیر به خانه c۴ مات می‌کند و اگر سیاه با حرکت شاه به خانه e۵ پاسخ دهد، سفید با حرکت وزیر به خانه e۴ مات می‌کند.

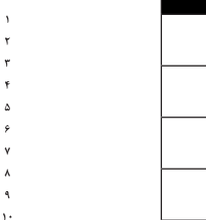

جواب‌ها

## جدول سخت | ۱۳۰۳

**افقی:** ۱. اولین رئیس جمهور اندونزی ۲. گلستان - مساوی - جاوید ۳. تصاویر متحرک - نویسنده اثر کلاغ - مخفف شاد ۴. قدم - پسر ارد شیر ساسانی ۵. گونه‌ای کشتی تفریحی - تکرار حرف ۶. شانه به سر - آلبومی از محسن چاوشی - پژمردگی ۷. رئیس جیمز باند - کشور هزار خلیج - پدر ۸. نشانه اسم مصدر - فیلمی از مهرجویی ۹. داروی بیماران پیوند کلیه - صندلی دوچرخه ۱۰. جنس خشن - نوعی پارچه لطیف - از شاخه‌های زبان‌های هندو اروپایی ۱۱. نوعی قطع کتاب - سه کیلوگرم - اسم کوچک موسس شرکت خودروسازی فورد ۱۲. خالق داستان‌های جنایی

**عمودی:** ۱. تخم مرغ انگلیسی - مجموعه شعری از شارل بودلر ۲. شیرینی عزا - نفس - قسمت اصلی ملودیک اپرا ۳. از لایه‌های ساختمان چشم - درون دهان - از القاب بزرگان ترک ۴. کودن - گوژپشت - قاره کهن ۵. سرود زرتشتی - خدای هندی ۶. زنده باد اسپانیایی - هیئت منصفه - آب عرب ۷. آواز دسته جمعی - ساحل هم سطح دریا - کلیسای تاریخی اصفهان ۸. فلس - گیره پزشکی ۹. شمالی‌ترین شهر استان کرمان - ساز کدر - رخصت ۱۰. تکرار حرف - آسیب - امپراتوری روم شرقی ۱۱. از ورزش های رزمی - کجاست - خانه ترکی ۱۲. از توده‌های لبه پلک - حرف دهان کجی

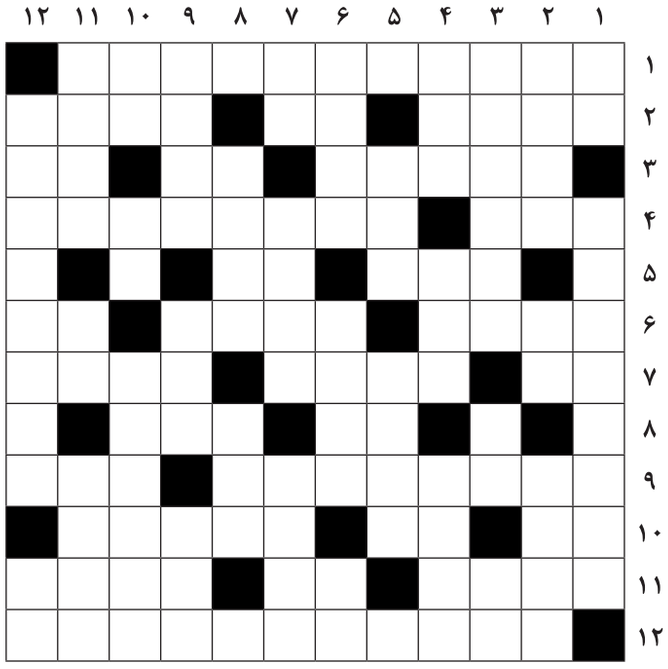

## جدول متوسط | ۸۰۹۷

**افقی:** ۱. حمله ناگهانی در شب - یک نوع صمغ درختی ۲. سرگرد قدیمی - مایه حیات - شنای سینه ۳. فرمان خودرو - تاجر - نت میانی ۴. دزدی - الفت ۵. نوآوری - ساز مولانا ۶. مهربانی - تشعشع بخار ۷. مادر ناصرالدین شاه - مرکب رستم ۸. حرف ندا - فرکانس ۹. جوانمرد - مرکز فرماندهی ۱۰. نفس - مولد بزرگ برق - از به پا کردنی ها ۱۱. نوعی بیسکویت سبک و ترد - اولین عدد - برودت ۱۲. سرخرگ - خراج

**عمودی:** ۱. شیر برنج - لقب ضحاک ۲. از خوشحالی در می‌آورند - برج حمل - بیگ ۳. ضمیر بیگانه - نام پسرانه - بهادر بازار ۴. حیوان عسل دوست - نوعی مار سمی - دیوار بلند ۵. استطاعت - آب آذری ۶. شاه کمیاب - بیماری روحی ۷. نوعی شیرینی - گنگ ۸. عظیم - نقیض خوبی ۹. خرابکار اینترنتی - بیماری ثروتمندان - دودمان ۱۰. تکرار حرف - عنوان سلاطین مغول ایران - برکت برنج ۱۱. از پستانداران دریایی - سنگ سبز گران بها - ضمیر مودبانه ۱۲. نوعی بستنی یخی - شکوه

حل جدول شماره ۸۰۹۶

## حل جدول شماره ۱۳۰۲

| | ۱ | ۲ | ۳ | ۴ | ۵ | ۶ | ۷ | ۸ | ۹ | ۱۰ | ۱۱ | ۱۲ |
|---|---|---|---|---|---|---|---|---|---|---|---|---|
| ۱ | س | ر | ا | ن | د | ی | ب | ■ | ش | ب | ن | م |
| ۲ | ن | ت | ■ | ن | م | ا | ه | ن | ■ | ک | ی | س |
| ۳ | د | ■ | ژ | ■ | ا | ■ | ا | ص | ف | ر | ■ | ک |
| ۴ | ی | ک | ا | ن | ■ | م | ن | ■ | ت | ی | ه | و |
| ۵ | ک | ی | ن | ■ | د | و | م | ا | ■ | ک | و | ک |
| ۶ | ا | ق | ر | ا | ر | ■ | ا | ر | م | ی | ا | ■ |
| ۷ | ■ | ب | ا | ر | و | ک | ■ | د | ی | ا | ن | ا |
| ۸ | ب | ا | س | ■ | د | ی | د | ه | ■ | و | ا | ل |
| ۹ | ا | د | ی | ب | ■ | م | ت | ■ | د | ی | و | د |
| ۱۰ | ر | ■ | ن | ا | ت | و | ■ | ا | ■ | ک | ■ | ی |
| ۱۱ | ک | خ | ■ | ج | ا | ن | ش | ی | ن | ■ | د | ن |
| ۱۲ | د | و | ح | ■ | و | ا | ی | ک | ی | ن | ■ | ک |

از توده‌های لبه پلک - حرف دهان کجی