زندگی سلام
چهارشنبه
۱۷ آذر ۱۴۰۰
شماره ۲۰۴۱

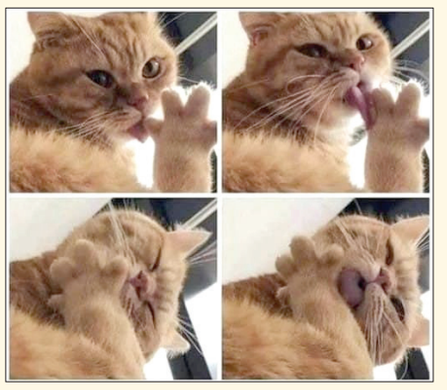

بعد از هر بار پفک خوردن!

تیتر خند

● **دلار یک قدم به عقب برگشت**
دلار: دورخیز کردم!

● **دور جدید افزایش قیمت بستنی در آغاز فصل سرد**
بستنی‌ها: مگه ما چیمون از بقیه کمتره؟!

● **قاچاق خاک ایران تایید شد**
کشورهای مقصد: نگران نباشین، می‌خوایم بریزیم به سرمون!

● **دهنوی، نماینده تهران: پراید شده ۱۸۰ میلیون و خبری از وزیر صمت نیست**
وزیر صمت: من سمت پراید نمی‌رم!

تاپ‌خند

استاد ایه جوری دارن امتحان میان ترم می‌گیرن که انگار اونی که کرونا رو ساخته ما بودیم!

واسه دوستم طوطی خریدم. زنگ زدم می‌گم چطور بود؟ خوشت اومد؟ می‌گه مزه اش مثل مرغ بود ولی بازم ممنونم!

نصف کسانی که شمار شونو سیو می‌کنم تو گوشی واسه اینه که ببینم کیه جواب ندم!

سرعت اینترنت یه جوری پایینه که هر لحظه منتظرم از گوشیم صدای قیژ قیژ مودم دایل آپ بیاد!

من بورس رو که می بینم یاد عیدایی می افتم که مامانم عیدی موازم می گرفت و قول می داد یه چیزی بذاره روش پس بده ولی هیچ وقت خبری نمی‌شد!

حکایت

چربی دنبه

روزی دیوانه‌ای نزد حاکم رفت و درخواست مقداری پیه کرد تا آن را با نان بخورد. حاکم به خدمتکارانش گفت که مقداری شلغم پوست کنده برای او بیاورند تا شاهد عکس‌العمل دیوانه باشند و بیازماید که آیا او می‌تواند میان دنبه و شلغم پوست کنده تمایزی قائل شود یا خیر؟ بعد از آوردن یک ظرف شلغم، دیوانه نگاهی به آن‌ها انداخت، به زبانش نزدیک شان کرد، بویید و گفت: «نمی‌دانم چرا از وقتی که تو حاکم شده‌ای، چربی هم از دنبه‌ها رفته است؟»

داستانک

پیرزن مهربان

تعدادی پیرزن با اتوبوس راهی سفری تفریحی بودند. پس از مدتی یکی از آن‌ها به پشت راننده زد و یک مشت بادام به او تعارف کرد. راننده تشکر کرد و بادام‌ها را گرفت و خورد. نیم ساعت بعد دوباره پیرزن با یک مشت بادام نزد راننده رفت و آن‌ها را به او تعارف کرد. راننده باز هم تشکر کرد و بادام‌ها را گرفت. این کار چند بار دیگر هم تکرار شد تا آن که راننده با تعجب پرسید: «چرا خودتان بادام‌ها را نمی‌خورید؟» پیرزن گفت: «چون ما دندان نداریم.» راننده که کنجکاو شده بود پرسید: «پس چرا آن‌ها را خریده‌اید؟» پیرزن گفت: «درعوض ما شکلات دور بادام‌ها را خیلی دوست داریم»!

بازی ریاضی

سه تا از این اعداد درست ولی فقط یکی در جای درست قرار دارد	۳ ۵ ۹ ۸ ۱
تمام اعداد غلط هستند	۹ ۰ ۸ ۶ ۷
دو تا از این اعداد درست و در جای درست قرار دارند	۸ ۴ ۰ ۲ ۶
دو تا از این اعداد درست ولی فقط یکی در جای درست قرار دارد	۷ ۶ ۳ ۴ ۹
دو تا از این اعداد درست ولی هیچ کدام در جای درست قرار ندارند	۱ ۷ ۸ ۶ ۵

اگر کمی با اعداد رابطه خوبی داشته باشید، می‌توانید رمز ۵ رقمی مخفی شده را بر اساس داده های بالا بیابید؛ فقط کافی است با کمی دقت، رابطه بین اعداد را در سطرهای بالا پیدا کنید.

معما

مسابقه دو

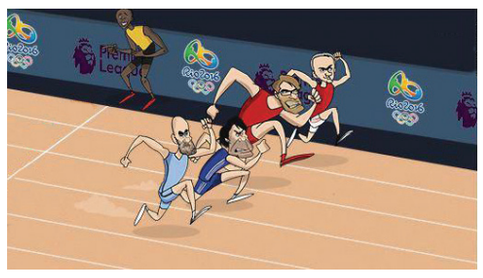

علی، عباس، کاظم و محمد مسابقه دو دادند، وقتی نتیجه مسابقه را از آن ها پرسیدند این پاسخ ها را شنیدند:

۱- عباس: من نه اول شدم و نه آخر
۲- علی: من آخر نشدم
۳- کاظم: من اول شدم
۴- محمد: من نفر آخر بودم

می دانیم سه تا از این پاسخ ها درست و یکی نادرست است. با این حال نفر اول را پیدا کنید.

شرح در متن

انبار چای جهان بحر		از سایتهای معروف اینترنتی		شهر خروس جنگی		آخال، خاکرویه الهه ماه سومریان	خیر و برکت
				چاه فاضلاب زمین بلند			
دوستان تقویت رادیویی						کرب پریشان و درهم	
			از شهرهای اصفهان پاچه شلوار				
پسر سلیمان رود آرام						پهلوان سرب	آزاد
		چارپایان صابون خیاطی					
از آثار خواجوی کرمانی آفریننده							باب روز
				عاقل			

منتخب چی شده؟

پول نایلون جدا!

سلام. از این همه پیامک شما شوکه شدیم و از این که جا نداریم همشون رو چاپ کنیم از تون عذرخواهیم. برای این که بتونیم پیامک های بیشتری رو چاپ کنیم، خیلی زود میریم سراغ پیامک های ارسالی شما. راستی فردا هم یک تصویر دیگه در ستون «چی شده؟» خواهیم داشت که امیدواریم ببینید و برامون پیامک ارسال کنید.

● وقتی فک می کنی شکار خوبی گیرت اومده ولی رفیقت بهتر شو گرفته. **فاطمه یزدی**
● وقتی که یک سال می خوری نون و تره، بعدش می خوری گوشت برّه! **محمدرضا صدفیان**
● احتمالا مواد پروتئینی تنظیم بازار گیرش اومده! **پارسا حبیبی پور**
● نمایی از داماد موقع گرفتن شاباش! **علی گیاهی**
● معلومه وضعت خیلی خوبه که با این گرونی داری دست پر برمی گردی خونه! **شفیعی از بجنورد**
● وقتی می‌ری رستوران و می‌بینی سلف سرویسه و دیگه تو بشقابت جانداری! **مرتضی قائنی**
● وقتی فروشنده میگه پول نایلون جدا حساب می‌شه. **محمد غفاریان**
● وقتی مسابقه بخور، بخور بدون استفاده از دست هاست. **رضا ادیب**
● وقتی با دست های پر از خرید میای باید با دندون در رو باز کنی! **مبینا بنددار**
● وقتی باخبر می شی اجناس داره گرون می‌شه وتومی‌ری کلی خرید می کنی! **هاشم خجسته**
● وقتی میگن لقمه رو باید اندازه دهانت برداری. **رمضانعلی بهجتی**

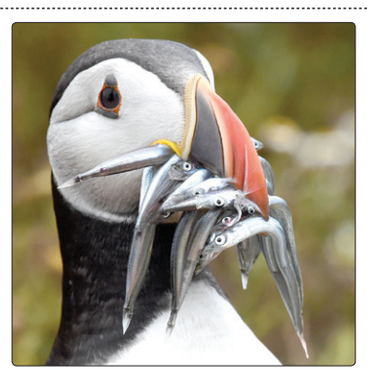

● وقتی تعارف به غذات می کنن وتو میگی باشه ولی فقط در حد یه لقمه کوچک! **محترم درودی**
● وقتی مامانت میگه اگه غذات رو کامل بخوری می برمت سینما. **محدثه رضایی**
● وقتی داری باولع ناهار می خوری، یهو مامانت ازتواتاق داد می‌زنه: «این چیه توجیب شلوارت؟!» **احمد سپاهی**

معمای شطرنج

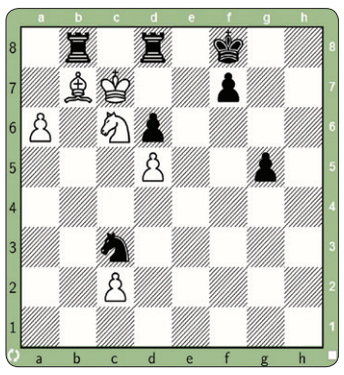

نوبت حرکت مهره سیاه است. با یک حرکت مهره سفید را مات کنید.

هوش منطقی

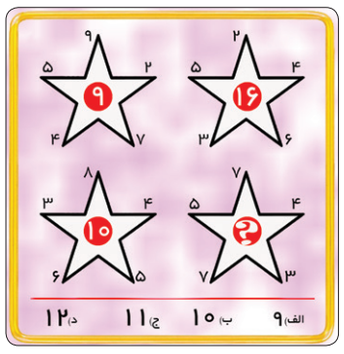

با کمی دقت، رابطه منطقی بین اعداد را کشف و عدد مناسب را جایگزین کنید.

بازی کلمات

برای شما تعدادی از حروف را نوشته‌ایم که باید بر اساس مربع های خالی در هر سطر کلماتی را با همان تعداد حروف بنویسید.

سودوکو

■ قانون: ارقام ۱ تا ۹ را در خانه‌های خالی بنویسید طوری که در هر سطر، در هر ستون و در هر مربع ۳ در ۳ هیچ رقمی تکراری نباشد.

متوسط ۳۰ دقیقه

	۷				۴		۸
		۳				۲	
۱			۳	۶		۷	۵
				۵		۸	
۶				۸			۷
		۸	۶	۳			
	۲	۴		۱	۳		۵
		۱				۹	
۳			۲			۷	

سیار سخت ۵۰ دقیقه

۲	۷		۳				
۴						۶	۹
	۱			۹	۴		
	۴	۷					۵
۸							۱
۱						۷	۳
			۷	۸			۶
	۶	۴					۲
					۶		۷	۳

حل جداول و معماها

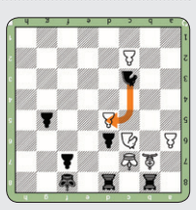

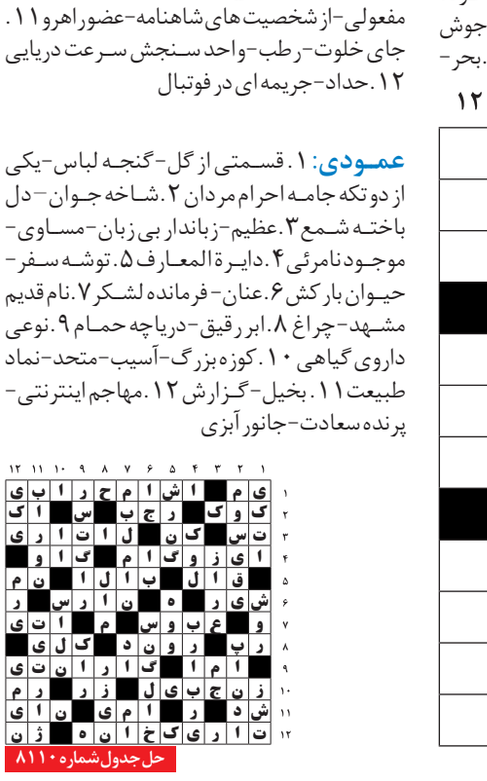

افقی: ۱. تحفه درویش - ضایعه پوستی ۲. نااستوار - نام قدیم کشور اتریش - ظرف سقا ۳. با آشغال می آید - عضو بدن - تلخ عرب ۴. متاع - خراج ۵. سنگ معدنی - جوش صورت ۶. مردار - اندامی از گیاه - ناپیدا ۷. نقشه فرنگی - جنگ - از ویتامین ها ۸. بحر - طوایف ایرانی ۸. ابزار برقی خودرو - پاسخ ۹. گلابی جنگلی - خشمگین ۱۰. سرعت - فرماندار - از ادات پرسش عرب ۱۱. واحدی ۷۵ گرمی - حرف گزینش - مقابل ازل ۱۲. میغ - سمی ترین عنصر

عمودی: ۱. فدراسیون جهانی شنا - بزرگ ترین غده بدن - کالبد ۲. سقز جویدنی - مایع قسمت جلویی چشم ۳. زوبین - گاوتبتی - رماس ۴. کارگردان ایتالیایی ۵. دیوار بلند - جسر ۶. هجوم - لیگ حرفه ای فوتبال ایتالیا ۷. دستگاه تولید برق صنعتی - وسیله پرواز انفرادی ۸. طلیعه اعداد - عشق فرنگی ۹. آسیب شناسی ۱۰. آگهی کوتاه تبلیغاتی - عقیده انتخاباتی - حرف ندا ۱۱. کلیپ - خیزران ۱۲. سخاوت - غربال - پشیمان

حل جدول شماره ۱۳۱۶

افقی: ۱. داروی کاهش دهنده اسید معده - منقار کوتاه ۲. زاپاس - امر به رفتن - سوغات گجرات ۳. آخرین توان - سرد - نام پسرانه ۴. فرمانده - ته بندی کتاب ۵. پارچه براق - شال کمر ۶. مخفف که او - قایق پارویی - مظهر بهار ۷. پیشرو گله - عنان - از نوکر ۹. رشته فرنگی - غلاف شمشیر ۱۰. علامت مفعولی - از شخصیت های شاهنامه - عضو راهرو ۱۱. جای خلوت - رطب - واحد سنجش سرعت دریایی ۱۲. حداد - جریمه ای در فوتبال

عمودی: ۱. قسمتی از گل - گنجه لباس - یکی از دوتکه جامه احرام مردان ۲. شاخه جوان - دل باخته شمع ۳. عظیم - زباندار بی زبان - مساوی - موجود نامرئی ۴. دایرة المعارف ۵. توشه سفر - حیوان بارکش ۶. عنان - فرمانده لشکر ۷. نام قدیم مشهد - چراغ ۸. ابر رقیق - دریاچه حمام ۹. نوعی داروی گیاهی ۱۰. کوزه بزرگ - آسیب - متحد - نماد طبیعت ۱۱. بخیل - گزارش ۱۲. مهاجم اینترنتی - پرنده سعادت - جانور آبزی

حل جدول شماره ۸۱۱۰

جدول سخت | ۱۳۱۷

جدول متوسط | ۸۱۱۱