تیتر خند

- **شناسایی سویه اُمیکرون در ایران**
  مردم: چه خوب، سوژه دور همی شب چله جور شد!
- **کشف ۵۵ میلیارد طلای آب‌شده از قاچاقچیان**
  قاچاقچیان: هوا گرم بود، یهو دیدیم آب شدن!
- **گردشگران ایرانی هتل‌های شهروان ترکیه را پر کردند**
  گردشگران: اومدیم چند تا فایل دانلود کنیم، برگردیم!

تاپخند

- **آموزش تنیس قیمت کردم ۱۰ جلسه ۴ میلیون و ۸۰۰. هزینه لباس و کفش و راکت و اینا هم به کنار. فدرر و نادال اگه ایران متولد می شدن الان راننده اینترنتی بودن!**
- **کاش امتحان ها زودتر تموم شن عذاب وجدان گرفتیم از بس درس نخوندیم!**
- **من هنوز منتظرم همه «غریبه، ناشناس، این کیه، مزاحم، مزاحم ۲، مزاحم ۳»هام، عضو تلگرام شن بفهمم کی بودن!**

اینطور کی

دانیال دایی داوودایتا
طنزپرداز

پکیج مسخره‌ترین تفریحات ویژه یلدای ۱۴۰۰

سلام و خداقوت، اگه به‌رغم خوفی که ملت از سویه اُمیکرون دارن یلدای امسال دورهم جمع شدین، بیکار نباشین لطفاً، گوشی‌هاوتبلت‌هارو غلاف کنین که‌مابرای شماپکیج مسخره‌ترین تفریحات رو داریم:

مقدمه فلسفی: اگه می‌خواین غیبت فرد غایب در جمع رو بکنین، اون خودش غیبت کرده، دیگه شما غیبت اش رو نکنین، اصلاً گوشی و تبلت رو از غلاف خارج کنین بهتره از غیبت.

فشار خون‌بگیرین: یک دستگاه فشار خون تو هر خونه‌ای پیدا می‌شه، هی فشار خون همدیگه رو بگیرین، بعدش اگه یکی فشار خونش بالا بود مزه بریزین و به خانمش بگین: «چی کار کردین این طفلکی فشار خونش بالاست؟ ما این رو سالم تحویل شما دادیم» بعد شم خودتون غش غش بخندین. دانشمندان هنوز علت جذاب بودن فشار خون گرفتن در مهمونی‌های ایرونی رو کشف نکردن. اما هنوز برای یلدای ۱۴۰۰ روی بورسه.

اکسیژن خون بگیرین: دیگه لااقل یک دستگاه پالس اکسی متر که دارین، با اون اکسیژن خون‌تون رو بگیرین، بعد اگه یک نفر اکسیژن خونش پایین بود به خانمش بگین: «چی کار کردین این طفلکی اکسیژن خونش پایینه؟ ما این رو سالم به شما تحویل دادیم». بعد غش غش بخندین.

تست کرونا بگیرین: اگه نه دستگاه فشار خون دارین، نه پالس اکسی متر، نه دستگاه قند خون، لااقل چند تا تست کرونا از دار خونه بگیرین، خیلی خنده داره، من دارم فکر می کنم ریسه میرم، فکر کنین چقدر خلاقیت تو این کار نهفته است. بعد هم تست هر کسی مثبت شد به خانمش هیچی نگین. فقط فرار کنین.

مسیر یابی

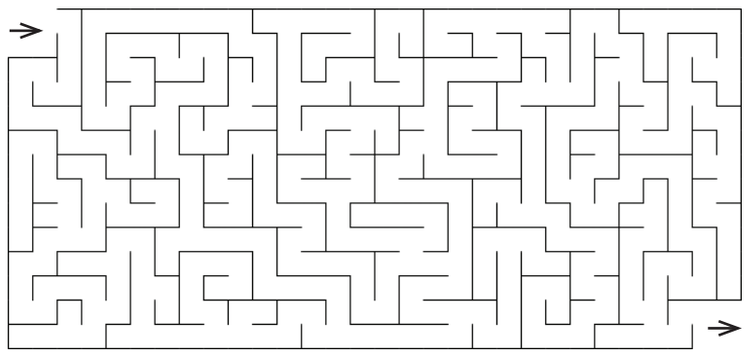

یکی از سرگرمی های معروف و تاریخی، بازی مسیریابی مار پیچ است که برای تقویت هوش و تمرکز مفید است.

معرفی بازی

برای دانلود بازی کیوآر کد زیر را اسکن کنید.

سریع و خشن

بازی خارق العاده آسفالت (Asphalt 8) برای سیستم عامل های اندروید و IOS وجود دارد و شما می توانید با نصب این بازی، قدرت کنترل در سرعت بالای خودتان را به چالش بکشید. بازی های آسفالت از بهترین و پرطرفدارترین بازی های مسابقه‌ای واتومبیلرانی به شمار می رود که این محبوبیت را می توان به گرافیک خیره کننده آن نسبت داد. در بازی آسفالت هشت مانند نسخه های قبل با شرکت در مسابقات گوناگون پول و حجم بیشتر برای نیترو به دست آورید و می توانید با لغزش خودرو و رانندگی خطرناک مقدار بیشتری نیترو را به ماشین خود اضافه کنید. البته در این ورژن با ماشین ها، مسابقات، شرایط فیزیکی و بسیاری دیگر از موارد جدید روبه‌رو هستیم که لذت بازی را دوچندان خواهد کرد. اگر از علاقه‌مندان و دوستداران بازی های ماشین سواری هستید که نهایت هیجان را در خون شما به گردش درآورد بدون شک آسفالت ۸ مخصوص شما ساخته شده است.

اطلاعات عمومی

۱. کدام یک از جانوران زیر مغز ندارند؟
الف) فیل دریایی　ب) خرچنگ
ج) ستاره دریایی　د) دلفین

۲. حیوانی که از روی ضربان قلب طعمه را پیدا می کند؟
الف) نهنگ　ب) کوسه
ج) پلنگ　د) خرس

۳. کدام جانور سه قلب دارد؟
الف) عنکبوت　ب) اختاپوس
ج) هشت پا　د) میگو

۴. کدام حیوان سنگ می خورد؟
الف) خرس　ب) راسو
ج) سمور　د) کروکدیل

معمای تصویری

بگرد و پیدا کن

در این تصویر یک خطا وجود دارد که شما باید این اشتباه را در کمتر از یک دقیقه پیدا کنید. برای حل این سوال از دیگر اعضای خانواده هم کمک بگیرید.

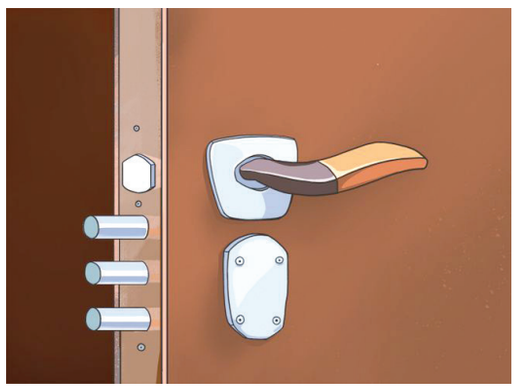

اختلاف تصاویر

آیا می توانید ۱۰ تفاوت بین این ۲ تصویر مشابه را پیدا کنید؟ با این تمرین می توانید آلزایمر را از خود دور کنید. لذت این بازی زمانی بیشتر می شود که آن را در کنار خانواده و با مشارکت آن ها انجام دهید.

جدول سخت | ۱۳۲۷

افقی: ۱. آبشش-امضای مختصر ۲. دند-اندک-لم یزرع ۳. جاندار ذره بینی تک سلولی-نمو-مادر عرب ۴. بازیگر سریال شب دهم ۵. کلانتر-جدید ۶. خانه های ریز روی عکس-آب گازدار-ویتامین انعقاد خون ۷. رفوزه-بزرگ ترین سیاره کوتوله منظومه

عمودی: ۱. حرف همراهی-از بیماری های چشمی ۲. سود حرام-یار زن-روزی بخش ۳. مرکز ایالت واشنگتن آمریکا-نویسنده اثر کلاغ-علامت مفعولی ۴. بازداشتن-آسمان-حلال رنگ ۵. دریا-احتمال خطر ۶. عدد دروازه بان-عصب پا ۷. گوسفندی با پشمی مرغوب-منقار کوتاه ۸. دستگاه جاسوسی-گهواره ۹. جاوید-بی سواد-عقاید انتخاباتی ۱۰. از خدایان باستان-بالای انگلیسی-یک دهم متر ۱۱. از ماه های سریانی-بزرگ ترین جزیره یونان-نیرو ۱۲. جوهر مورچه-ماهوت پاک کن

معمای شطرنج

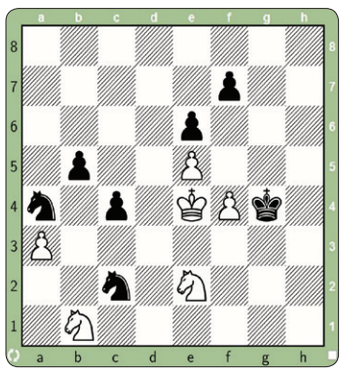

نوبت بازی مهره سیاه است با یک حرکت مهره سفید را مات کنید.

هوش منطقی

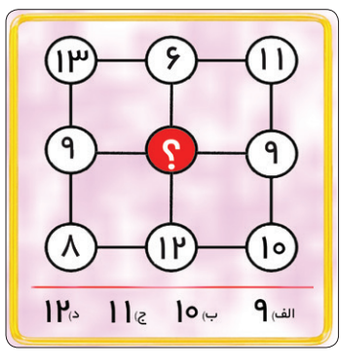

با توجه به اعداد داده شده در شکل بالا، گزینه مناسب برای جای خالی را پیدا کنید.

بازی کلمات

برای شما تعدادی از حروف را نوشته‌ایم که باید بر اساس مربع های خالی در هر سطر کلماتی با همان تعداد حروف را بنویسید.

سودوکو

قانون: ارقام ۱ تا ۹ را در خانه‌های خالی بنویسید طوری که در هر سطر، در هر ستون و در هر مربع ۳ در ۳ هیچ رقمی تکراری نباشد.

متوسط ۳۰ دقیقه

۳		۲						
				۹			۲	
		۴	۳		۲		۵	
	۲	۸		۵	۴			۶
۶			۸		۳			۱
۱			۶	۲		۵	۷	
	۳		۹		۶	۸		
	۵			۳				
						۴		۲

سیار سخت ۵۰ دقیقه

۳			۵			۶	۸	۲
	۸		۳					
۹					۷	۴		
۷				۶				
۱	۵	۶		۲		۷	۴	۳
				۵				۶
		۳	۴					۸
					۲		۷	
۶	۹	۱			۵			۴

حل جداول و معماها

مسیر یابی:

معمای تصویری:

اختلاف تصاویر:

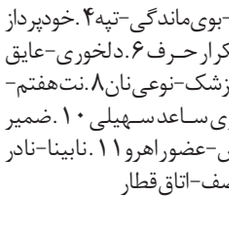

جای ۵ تا اشتباه وجود دارد.

اطلاعات عمومی:
۱. استرالیا ۲. گوسفند ۳. هشت پا ۴. کروکودیل

بازی کلمات:
چهار حرفی: قران، ۶۰۰
سه حرفی: ران، ناز، نار، نان، انر، نقاب، قاب، نقاب، ۶۰۰
اشاره کرده‌اید.
ما در این جا فقط به تعدادی از آن ها آن چه را ایشان نوشته‌اید درست آورید معمای استفاده کلمات بیشتری از

معمای شطرنجی:
فراتر از کیش و مات می شود.
سیاه: خانه شاه ۴h به خانه ۵g منتقل شود
برای مات کردن مهره سفید باید است
دقت حتما متوجه شده‌اید

حل جدول شماره ۸۱۲۰

افقی: ۱. کنگره علمی-گوساله معروف ۲. باشگاه فوتبال یونانی-اهل هنر-خواب ۳. محصول آب و صابون-درمانده-سنگریزه ۴. اردنگی-کنایه از جسور شدن ۵. آتشگیره-شهرنشینی ۶. باب-سخن پردازی-نوعی جین ۷. قورباغه-از یکاهای سنجش مقدار

عمودی: ۱. خاموش-کویر ایران-حالت بیهوشی ۲. سازمان مخوف ایتالیایی-شرکت ۳. طلیعه اعداد-اندرز-بوی ماندگی-تپه ۴. خودپرداز ۵. تصدیق عامیانه-تکرار حرف ۶. دلخوری-عایق بندی شده ۷. دستیار پزشک-نوعی نان ۸. نت هفتم-چروک ۹. فیلمی با بازی ساعد سهیلی ۱۰. ضمیر خودخواه-نفس-روش-عضو راهرو ۱۱. نابینا-نادر ۱۲. کشور آسیایی-نصف-اتاق قطار