زندگی سلام
شنبه
۴ دی ۱۴۰۰
شماره ۲۰۵۵

وقتی میخوان ازت پول قرض بگیرن

وقتی میخوان پول خود تو پس بدن

تیتر خند

● تحرک نسبی بازار مسکن در آذر
مسکن: هوا سرد شده، دیوارهامون هم نازکه، لرز کردیم!

● نماینده اهواز: خودروسازان پاسخ دهند بابت کدام کیفیت و خدمات، قیمت‌ها را افزایش می‌دهند؟
خودروسازان: بابت همونایی که مردم تو صف می‌ایستن براشون!

● عضو هیئت رئیسه مجلس: شوک اقتصادی در ۱۴۰۱ نخواهیم داشت
مردم: ای بابا، بدون شوک که گرونی‌ها بهمون نمی‌چسبه!

تاپخند

یک نفر اشتباهی پیامک داده نوشته «تو رو خدا صداشو در نیار». می خواهم شماره کارتم رو بفرستم بگم فقط با پول می‌تونی دهنم رو ببندی!

تا سال پیش جزوه رو باز می‌کردم اما نمی‌تونستم بخونم. الان وضعم بدتر شده، حتی جونش رو ندارم که جزوه رو باز کنم.

فروشگاه زده بود میوه به قیمت میادین، رفتم پرسیدم لیمو کیلویی چند؟ گفت کیلویی ۷۵ هزار تومن. فکر کنم منظورش میادین بین المللی بوده!

نامه های خیالی

نامه الاغ به اسب

سلام، آدم‌ها مثلی دارند که می‌گوید: اگر شغال از باغبان قهر کند، روزی ده خوشه انگور به نفع باغبان است. این مثل درباره من و توهم صدق می‌کند چون قهر کردن آدم‌ها و روآوردن آن‌ها به ماشین ما را از زحمت بار و جنگ رهایی بخشید. اما آدم‌ها حریص‌تر از آن هستند که به کلی ما را به حال خودمان رها کنند. حالا خوش به حال تو که به واسطه زیبایی و نجابت و تربیت‌پذیری، جایت در مسابقات ورزشی و اصطبل بزرگان است و تا وقت پیری جایت گرم است، اما آدم‌ها الاغ‌ها را می‌کشند و خوراک حیوانات باغ وحش می‌کنند. بدتر از آن، ما را در یک کشتار غیرعلنی، گاهی به خورد همنوعان خود می‌دهند و حتی از چربی ما یک پماد درست می‌کنند و به قیمت خوبی به فروش می‌رسانند، اما آدم‌ها یک کار خنده‌دار هم می‌کنند که البته این یکی به نفع خرهاست چون جانشان در امنیت است و آن کار این است، در یک کشوری در آن طرف دریاها از شیر ماپنیری درست می‌کنند که به پول آدمیان کیلویی چند میلیون می‌ارزد و در توجیه آن می‌گویند پنیر خر برای تقویت بنیه و ساخت سلول‌ها و هوش خوب است زبانم لال یعنی آدم‌ها سلول و هوش خود را از ما می‌گیرند؟ یکی نیست بگوید اگر این طور است پس کُره من که اصل شیر مرا می‌خورد باید هوش فراوان داشته باشد. به هر حال داستان ما و آدم‌ها، حالا حالاها ادامه دارد تا ببینیم به کجا ختم می‌شود.
دوست عزیز! مجال اندک است و سخن بسیار؛ امیدوارم باز هم فرصت گپ و گفت با شما داشته باشم. تا آن روز خدا نگهدار.

اسماعیل فریدونی

مسیریابی

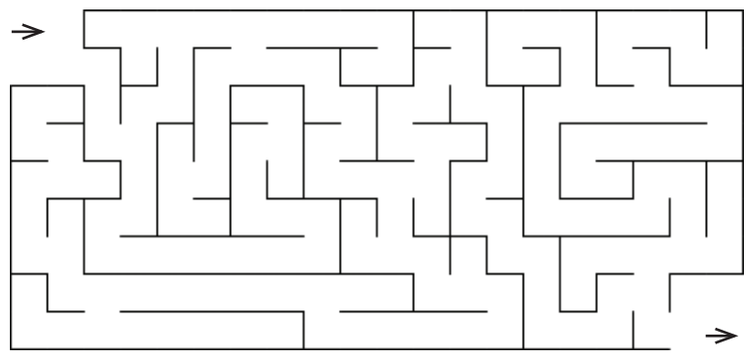

یکی از سرگرمی‌های معروف و تاریخی، بازی مسیریابی مارپیچ است که برای تقویت هوش و تمرکز مفید است.

شرلوک هولمز

قتل تاریخی

پلیس اواخر تابستان امسال جسد مردی را پیدا می‌کند که پزشکی قانونی گفته شهریور سال ۹۸ به قتل رسیده است. کارآگاه برای پیدا کردن قاتل نزدیکان مقتول را جمع می‌کند و از آن‌ها می‌پرسد موقع قتل کجا بودند.

همکار مقتول: آن روز من مرخصی بودم و اصلا سر کار نیامدم.

دوست مقتول: من آن تاریخ در سفر بودم و با مقتول هم ارتباطی نداشتم.

همسر مقتول: آن روز در خانه مادرم بودم و منتظر بودم تا با همسرم به خانه برگردیم ولی او هیچ‌وقت نیامد.

رئیس مقتول: من آن روز مبتلا به کرونا بودم و برای این که دیگران مبتلا نشوند در خانه استراحت می‌کردم. به نظر شما قاتل کیست؟

شرح در متن

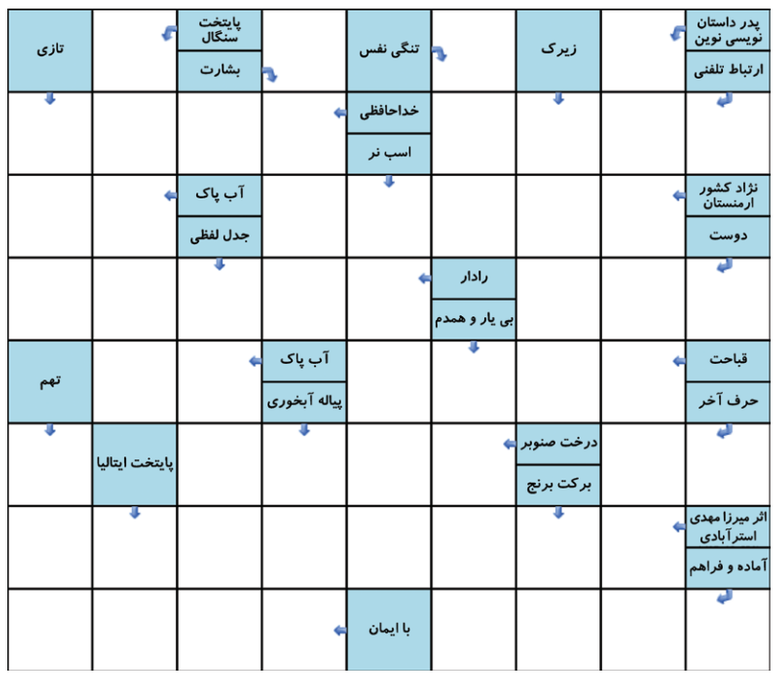

اختلاف تصاویر

آیا می‌توانید ۱۰ تفاوت بین این ۲ تصویر مشابه را پیدا کنید؟ با این تمرین می‌توانید آلزایمر را از خود دور کنید. لذت این بازی زمانی بیشتر می‌شود که آن را در کنار خانواده و با مشارکت آن‌ها انجام دهید.

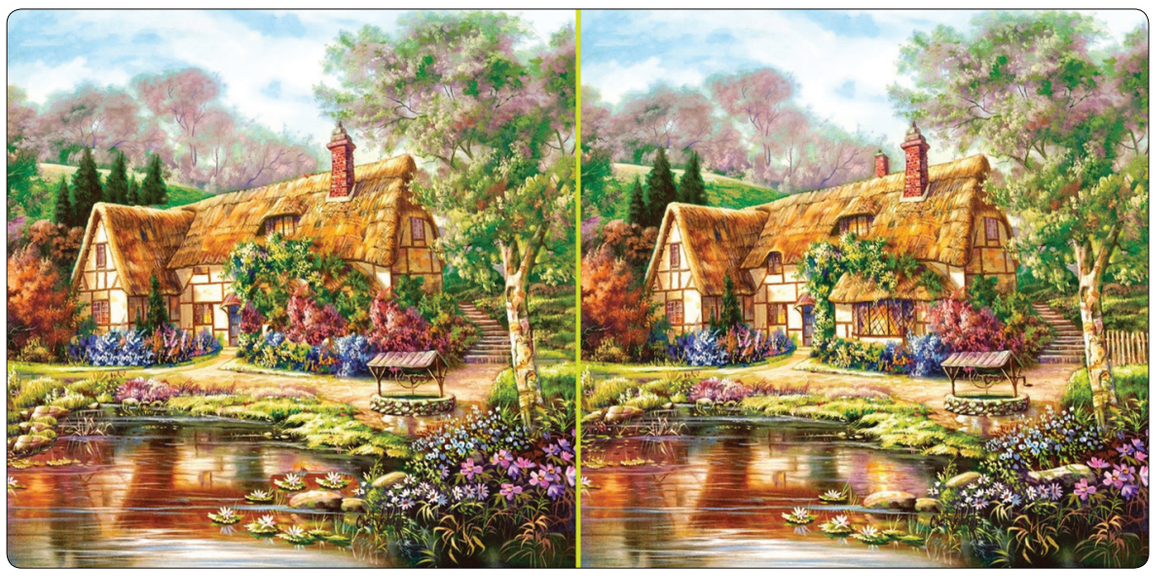

معمای شطرنج

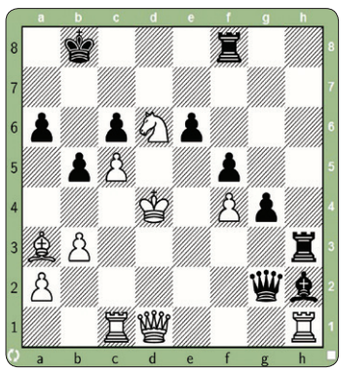

نوبت بازی مهره سیاه است، با یک حرکت مهره سفید را مات کنید.

هوش منطقی

با توجه به منطق موجود، کدام عدد باید جای علامت سوال قرار بگیرد؟

بازی کلمات

برای شما تعدادی از حروف را نوشته‌ایم که باید بر اساس مربع‌های خالی در هر سطر کلماتی با همان تعداد حروف را بنویسید.

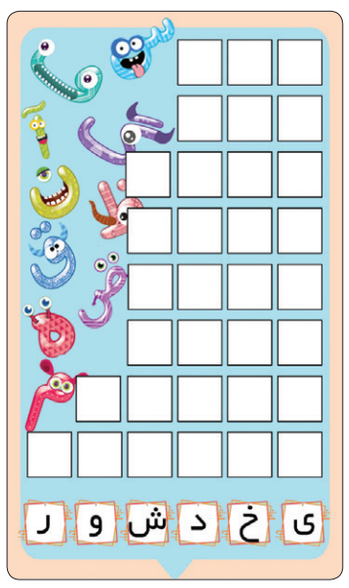

سودوکو

قانون: ارقام ۱ تا ۹ را در خانه‌های خالی بنویسید طوری که در هر سطر، در هر ستون و در هر مربع ۳ در ۳ هیچ رقمی تکراری نباشد.

متوسط

	۹	۵					۸	
۸							۷	۶
				۵	۸		۳	۲
	۷	۸			۶			
۱			۵		۹			۷
			۴			۳	۲	
۵	۳		۷	۹				
۲	۸							۳
	۴					۲	۱	

۳۵ دقیقه

سیار سخت

					۹			
۱				۳		۲		۵
۵			۸		۱		۶	
	۸				۳			۷
	۳			۷			۹	
۷			۵				۱	
	۷		۲		۴			۱
۹		۴		۸				۳
			۳					

۵۰ دقیقه

حل جداول و معماها

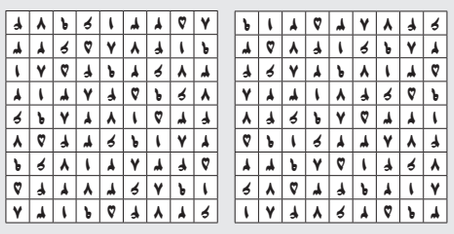

شهریور ۷۵ اتفاق افتاد که همین کرایه‌ها دست‌مایه شد.
قالی‌ها فرش مقبول است چون طرح‌ها آن چهارگوش‌های قالی‌ها تشخیص داده می‌شود
شبکه‌ها کم‌کم محو می‌شود:

مسیریابی:

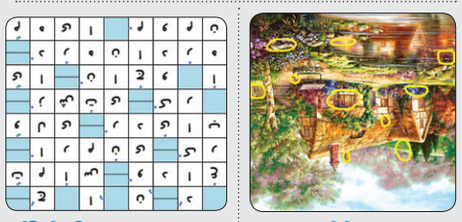

شبکه‌ها کم‌کم محو می‌شود:

اختلاف تصاویر:

شبکه‌ها کم‌کم محو می‌شود:

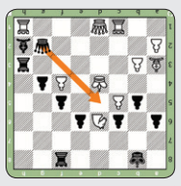

معمای شطرنج:
فقط کافی است وزیر سیاه را کمی حرکت دهد تا کیش و مات شود.
تا شاه سفید جایی برای حرکت نداشته باشد و فرار دادن مهاجم شکل به خانه d۵ منتفی کند.
اصطلاحا کیش و مات شود.

بازی کلمات: ممکن است تعداد کلمات بیشتر یا کمتر از آن چه در اینجا نوشته‌ایم به دست آورید. حداقل نیمی از آن‌ها را کرده‌اید.
سه حرفی: خرس، شیر، ببر، شتر، خرگوش، خرس، ببر، شیر، خرس، ببر، شتر، خرگوش، ببر، شیر، خرس، ببر، شتر، خرگوش، ببر، شیر، خرس، ببر، شتر، خرگوش