تیتر خند

● کاهش ۱۰ درصدی قیمت انواع میوه در بازار
دلال‌ها: داریم برای شب عید نیرو ذخیره می‌کنیم!

● ضرغامی: حال مردم خوب نیست
چند تا از سریال‌های زمان منو پخش کنین تا حال مردم خوب بشه!

● «ماکان‌بند» علیه «میناوحید» بیانیه داد
فکر کردیم مینا و وحید دو نفرن، تازه این در و هم محکم بست و رفت!

تاپخند

چینی ها جنس هاشون یه ماه هم دوام نمیاره بعد یه ویروس ساختن دو ساله آخ نگفته!

یادمه دوران دبیرستان ورقه امتحان معلم مون رو پیچوندیم، گفتیم ضایع نباشه اشتباه هم جواب بدیم که شک نکنه. همه هجده، نوزده و بیست گرفتیم یکی شده بود هشت، ته مرام و معرفت بود این بشر!

هیچ وقت فکر نمی‌کردم زندگی از این سخت تر شه تا این که یه چی لای دندونم گیر کرد که نه با مسواک، نه نخ دندون، نه خلال دندون در نیومد!

یه زمانی تو مراسم عقد سکه می‌دادن، بعدش نیم سکه، بعدش ربع سکه، بعد سکه یه گرمی و پارسیان این جوری پیش بره زمان ازدواج ما بهمون کارت صد آفرین میدن!

سوتی سرا

کمدی با در به دنیای مخفی!

یادش به خیر... یه روز وقتی نوجوان بودم، نشسته بودم تو اتاق که برای بابام مهمان اومد. مهمان مون یک راست اومد تو همون اتاقی که من بودم. منم که حوصله سلام دادن نداشتم و خجالت می کشیدم، رفتم توی کمد دیواری!
یه ساعتی تو کمد نشستم ولی دیدم نه، انگار آقاهه قصد رفتن نداره. گرمم شده بود و نفسم داشت بند می اومد، برای همین در کمد دیواری رو باز کردم و خیلی طبیعی اومدم بیرون. عادی سلام دادم و از جلوی بابام و دوستش رد شدم و از اتاق اومدم بیرون! بنده خدا دوست بابام دهنش همین جوری باز مونده بود!

بازی ریاضی

سه تا از این اعداد درست ولی فقط یکی در جای درست قرار دارد	۱	۸	۳	۹	۲
تمام اعداد غلط هستند	۲	۱	۴	۰	۵
دو تا از این اعداد درست و در جای درست قرار دارند	۷	۴	۱	۸	۰
دو تا از این اعداد درست ولی فقط یکی در جای درست قرار دارد	۵	۰	۸	۲	۹
دو تا از این اعداد درست ولی هیچ کدام در جای درست قرار ندارند	۶	۳	۵	۴	۱

اگر کمی با اعداد رابطه خوبی داشته باشید، می توانید رمز ۵ رقمی مخفی شده را بر اساس داده‌های بالا بیابید؛ فقط کافی است با کمی دقت، رابطه بین اعداد را در سطرهای بالا پیدا کنید.

معما تصویری

بگرد و پیدا کن

در این بخش شما باید ۲ اشتباه موجود در تصویر را پیدا کنید. پیشنهاد می کنیم این بازی را با گرفتن زمان رسیدن به جواب بین اعضای خانواده برگزار کنید تا لحظات خوبی در کنار هم داشته باشید.

شرح در متن

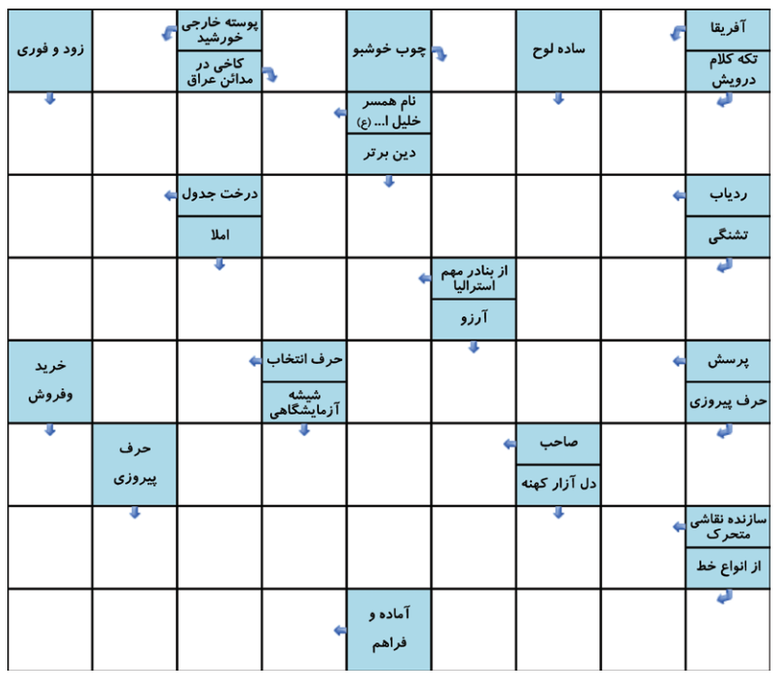

اختلاف تصاویر

آیا می توانید ۱۰ تفاوت بین این ۲ تصویر مشابه را پیدا کنید؟ با این تمرین می توانید آلزایمر را از خود دور کنید. لذت این بازی زمانی بیشتر می شود که آن را در کنار خانواده و با مشارکت آن ها انجام دهید.

جدول سخت | ۱۳۳۷

افقی: ۱. فیزیکدان آلمانی ۲. از انواع ادویه-غذای اصفهانی ۳. طلا-درختی از تیره بیدها-یار مرد ۴. طریق کوتاه ۵. اپرای معروف ژرژ بیزه-ویر گول ۶. مکتب سنتی ادبی-قدرت ۷. جذبه-بزرگ ترین جزیره یونان ۸. فرشته پرسنده در قبر-فرکانس ۹. ساز مولانا ۱۰. تکرار حرف-نوعی شیرینی-نشانه صفت تفضیلی ۱۱. عنکبوت-اسب باری ۱۲. تندروی در سیاست

عمودی: ۱. کشور زاپاتا-دعای شب جمعه ۲. امر به آوردن-ژانری در فیلم-پای افزار ۳. شعله آتش-بالاتر از سرتیپ-نام آذری ۴. یار رامین-آب عرب-فیلمی از مهرجویی ۵. شاهدخت-نوعی نان قندی ۶. هیبت برعکس-گاومیش تبتی-قله‌ای در استان فارس ۷. گندم سوده-بی حال-عنصر شماره ۸۲۸. هوس باردار-وسط ۹. سگ گزنده-فلز سرخ-مو ۱۰. رودار و پایی-سردار ایرانی ضد عباسیان-از حروف انگلیسی ۱۱. بُرنده-فصل-حرارت بدن ۱۲. باند-از مشهورترین اشعار نیما یوشیج

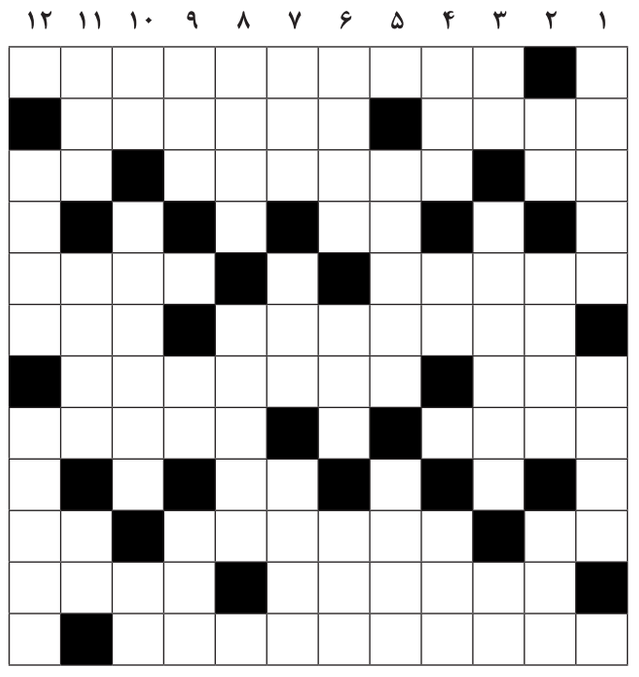

حل جدول شماره ۱۳۳۶

معمای شطرنج

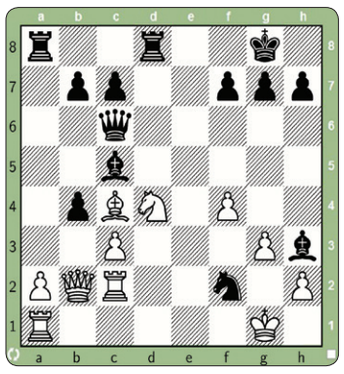

نوبت بازی مهره سیاه است با یک حرکت مهره سفید را مات کنید.

هوش منطقی

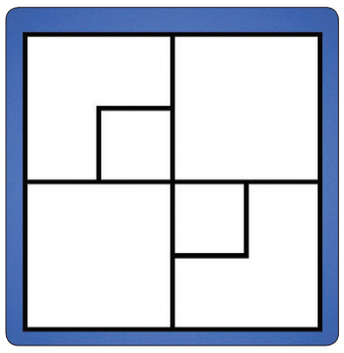

به دقت به تصویر زیر نگاه کنید و تعداد مربع های موجود را مشخص کنید.

بازی کلمات

برای شما تعدادی از حروف را نوشته‌ایم که باید بر اساس مربع های خالی در هر سطر کلماتی با همان تعداد حروف را بنویسید.

جدول متوسط | ۸۱۳۱

سودوکو

قانون: ارقام ۱ تا ۹ را در خانه‌های خالی بنویسید طوری که در هر سطر، در هر ستون و در هر مربع ۳ در ۳ هیچ رقمی تکراری نباشد.

متوسط ۳۰ دقیقه

		۹			۵	۴	۷	
	۲			۷	۸	۳	۱	
				۹				
			۴				۲	۶
	۵						۴	
۸	۹				۲			
				۱				
	۳	۷	۸	۲			۵	
	۱	۸	۵			۶		

سیارسخت ۵۰ دقیقه

		۵		۲	۹		۶	
					۸		۹	۵
				۵				۳
۴					۶			۷
		۱				۲		
۹			۲					۴
۷				۶				
۳	۵		۴					
	۸		۳	۹		۶		

حل جداول و معماها

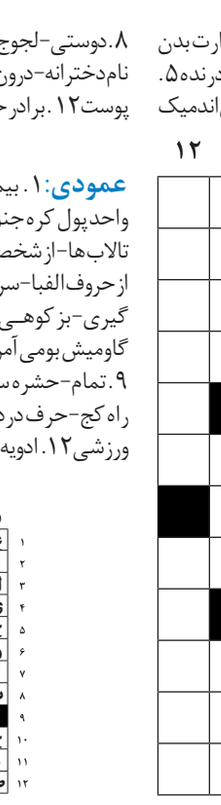

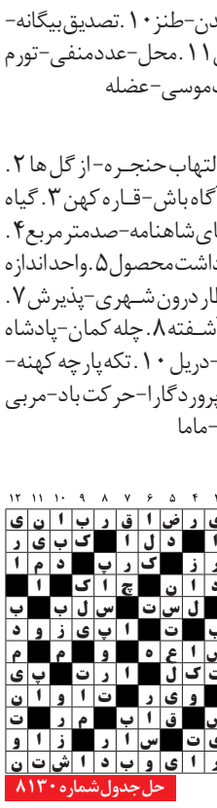

بازی ریاضی:

معما تصویری:

شرح در متن:

اختلاف تصاویر:

پیتزا حرفی: مارماهی مار
چهار حرفی: آهار، ماهر، مهار، مهتر، اهرم...
سه حرفی ها: اره، مهر، آرد، مار، هرم، هار...
خالی قرار دهید اشتراه کردیم.
درست آوردن ماه در این جا فقط به تمساحی آن ها که شما می توانید در خانه های خالی بنویسید.
بازی کلمات: معکن است تعداد کلمات بیشتری از آن چه در اینجا نوشته ایم به دست آورید.

مستطیل و چهارضلعی.
گذاری شده ۸ مربع سایه‌های در این تصویر چهار ظرف گوشه‌ها وظیفه منطقی:

حل ۱۱ مستقل کنید.
استوایی سیاه و ۱۱ خانه، وجه برای مات کردن مهره سفید کافی معمای شطرنجی:

جواب ها

جدول سخت | ۱۳۳۷

افقی: ۱. فیزیکدان آلمانی ۲. از انواع ادویه-غذای اصفهانی ۳. طلا-درختی از تیره بیدها-یار مرد ۴. طریق کوتاه ۵. اپرای معروف ژرژ بیزه-ویر گول ۶. مکتب سنتی ادبی-قدرت ۷. جذبه-بزرگ ترین جزیره یونان ۸. فرشته پرسنده در قبر-فرکانس ۹. ساز مولانا ۱۰. تکرار حرف-نوعی شیرینی-نشانه صفت تفضیلی ۱۱. عنکبوت-اسب باری ۱۲. تندروی در سیاست

عمودی: ۱. کشور زاپاتا-دعای شب جمعه ۲. امر به آوردن-ژانری در فیلم-پای افزار ۳. شعله آتش-بالاتر از سرتیپ-نام آذری ۴. یار رامین-آب عرب-فیلمی از مهرجویی ۵. شاهدخت-نوعی نان قندی ۶. هیبت برعکس-گاومیش تبتی-قله‌ای در استان فارس ۷. گندم سوده-بی حال-عنصر شماره ۸۲۸. هوس باردار-وسط ۹. سگ گزنده-فلز سرخ-مو ۱۰. رودار و پایی-سردار ایرانی ضد عباسیان-از حروف انگلیسی ۱۱. بُرنده-فصل-حرارت بدن ۱۲. باند-از مشهورترین اشعار نیما یوشیج

حل جدول شماره ۱۳۳۶

جدول متوسط | ۸۱۳۱

افقی: ۱. کنایه از باعاطفه-فیلمی با بازی رضا عطاران ۲. خواب خوش-حرارت بدن-کالا ۳. درخت جدول-سوغات نیشابور-طاقچه بالا ۴. شهری در عراق-جانور درنده ۵. بیجاده-زادگاه رازی ۶. کلام پرسش-ذره منفی اتم ۷. نصیحت کننده-یک بیماری اندمیک ۸. دوستی-لجوج ۹. معدن-طنز ۱۰. تصدیق بیگانه-نام دخترانه-درون دهان ۱۱. محل-عدد منفی-تورم پوست ۱۲. برادر حضرت موسی-عضله

عمودی: ۱. بیماری التهاب حنجره-از گل ها ۲. واحد پول کره جنوبی-آگاه باش-قاره کهن ۳. گیاه تالاب ها-از شخصیت های شاهنامه-صدمتر مربع ۴. از حروف الفبا-سرد-برداشت محصول ۵. واحد اندازه گیری-بز کوهی ۶. قطار درون شهری-پذیرش ۷. گاومیش بومی آمریکا-آشفته ۸. چله کمان-پادشاه ۹. تمام-حشره سمی-دریل ۱۰. تکه پارچه کهنه-راه کج-حرف درد ۱۱. پروردگارا-حرکت باد-مربی ورزشی ۱۲. ادویه گران-ماما

حل جدول شماره ۸۱۳۰