شپش‌ها وارد می‌شوند

شپش‌ها حتی در بهداشتی‌ترین شرایط هم می‌توانند روی پوست سر پیدا شوند، در ادامه به راه‌های پیشگیری و درمان خانگی این موجودات ریز پرداختیم

زینب سادات کسنوی | روزنامه‌نگار

پزشکی

شاید وجود شپش در مدرسه و بین دانش‌آموزان کمی شما را متعجب کند اما با گذشت چند ماه از شروع مدارس خبر شیوع شپش در مدارس به گوش می‌رسد. شپش‌ها در صورت تغذیه مناسب خیلی زود شروع به تخم‌گذاری و تکثیر می‌کنند و در مدارس به دلیل ارتباط بالای دانش‌آموزان با یکدیگر احتمال گسترش بیشتری دارند. تخم این موجودات از طریق ماده چسبناکی که از بدن مادر ترشح می‌شود به کف سر می‌چسبد و جدا کردن آن بسیار دشوار است. این تخم‌ها بسیار شبیه به شوره سر هستند و به همین دلیل تشخیص آن‌ها مشکل است. این موجودات ریز حتی در بهداشتی‌ترین شرایط هم می‌توانند روی پوست سر پیدا شوند و لزوماً در نتیجه رعایت نکردن بهداشت ایجاد نخواهند شد.

شپش چیست؟

شپش سر (Head lice) با نام علمی پدیکولوزیس (Pediculushumanuscapitis)، حشره ریز قهوه‌ای یا خاکستری‌رنگ است که از خون پوست سر انسان تغذیه می‌کند.

چه کسانی بیشتر در معرض شپش هستند؟

شپش روی پوست سر، ممکن است قابل مشاهده باشد اما چون بسیار کوچک است، به سختی قابل تشخیص است. وجود شپش به خصوص در میان کودکان یک مشکل شایع و بسیار مسری است. کودکان پیش‌دبستانی و دبستانی (۳ تا ۱۱ سال) و خانواده‌های آن‌ها بیشتر به این مشکل آلوده می‌شوند. دختران بیشتر از پسران و زنان بیشتر از مردان به شپش مبتلا می‌شوند.

تشخیص شپش

شپش موی سر نشانه‌هایی دارد که عبارتند از:

- ✓ احساس خارش غیرطبیعی و شدید در پوست سر به خصوص پشت سر و اطراف گوش‌ها
- ✓ احساس این که یک حشره روی سر در حال خزیدن است
- ✓ وجود زخم در پوست سر

در صورت مشاهده هر کدام از این علایم باید از کسی بخواهید موها و پوست سرتان را با دقت بررسی کند. اگر روی موها یا پوست سر حشره سفید بدون بال در حال حرکت مشاهده کردید، به احتمال زیاد شپش است.

چطور پیشگیری کنیم؟

- ✓ پوست سر و موهایتان را سه بار در هفته بشویید.
- ✓ اگر کودکتان به تنهایی حمام می‌کند، برای شستن موها به کمکش بروید یا حداقل یک بار در هفته خودتان کودکتان را حمام کنید.
- ✓ به هیچ عنوان از وسایل شخصی دیگران به خصوص مقنعه و بالشت استفاده نکنید و اجازه ندهید دیگران از وسایل شخصی شما استفاده کنند.
- ✓ به طور منظم وسایلی را که با سر شما در تماس هست، بشویید.
- ✓ روزی دوبار موهای خود را شانه بزنید.
- ✓ از فرد مبتلا به شپش و وسایل او فاصله بگیرید.

درمان خانگی شپش

شانه زدن موهای مرطوب

شانه زدن موهای مرطوب، یکی از روش‌های خانگی برای از بین بردن شپش سر است. موها را مرطوب و به کمک یک شانه دندانه باریک آن‌ها را شانه کنید. استفاده از نرم کننده هم هنگام شانه کردن می‌تواند مفید باشد. شانه‌های مخصوصی هم در داروخانه‌ها هست که عملکرد بهتری در این باره دارد.

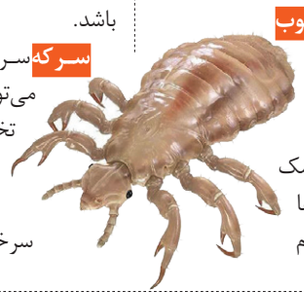

آب پیاز مقداری آب پیاز تهیه کنید و حدود ۳ تا ۴ ساعت آن را روی پوست سرتان بگذارید. شپش‌های مرده را با شانه ضد شپش بیرون آورید و موهایتان را با شامپو به صورت کامل بشویید. برای رسیدن به نتیجهٔ بهتر، هر ۳-۴ روز این کار را تکرار کنید.

مایونز مایونز می‌تواند باعث خفگی و مرگ شپش‌ها شود. قبل از خواب، مایونز را به کل پوست سر کودکتان بمالید و با کمک کلاه حمام روی آن را بپوشانید. هنگام صبح موها را شامپو و بعد از آب‌کشی به کمک شانه، شپش‌ها را خارج کنید.

روغن‌ها روغن زیتون، روغن نارگیل، روغن درخت چای، روغن گل میخک، روغن چریش و روغن نعناع می‌تواند در از بین بردن شپش بسیار موثر باشد.

سرکه سرکه حاوی اسید استیک است و می‌تواند پوشش محافظی را که روی تخم‌های شپش وجود دارد از بین ببرد. کافی است سرکه را به صورت خالص روی موها و پوست سر خود اسپری کنید.

آشپزی من

میان‌وعده

اوتمیل سیب و عسل، یک صبحانه مقوی و رژیمی

اوتمیل یا همان جو دوسر یا بلغور جو دوسر از خوراکی‌های رژیمی و مقوی است که مورد علاقه ورزشکاران است. اوتمیل را بیشتر به عنوان وعده غذایی صبحانه مصرف می‌کنند.

مواد لازم

- تخم مرغ: دو عدد
- شیر جو دوسر: دو لیوان
- عسل: یک لیوان
- جو دوسر پرک: شش لیوان
- سیب خرد شده: دو عدد
- نمک: دو قاشق چای‌خوری
- بیکینگ پودر: دو قاشق چای‌خوری
- وانیل: یک قاشق چای‌خوری
- روغن نارگیل: یک سوم لیوان

طرز تهیه:

۱- پیش از شروع به کار و در اولین مرحله فر را با دمای ۳۵۰ درجه سانتی‌گراد گرم کنید.

۲- در یک ظرف مناسب تخم‌مرغ را بشکنید و به خوبی هم بزنید تا یکدست شود. برای این کار می‌توانید از همزن برقی یا همزن دستی استفاده کنید.

۳- وقتی تخم‌مرغ‌ها یکدست شدند وانیل، نمک، بیکینگ پودر، عسل، روغن نارگیل، جو دوسر، شیر جو دوسر و یک سوم سیب‌ها را اضافه و مواد را به خوبی با هم ترکیب کنید.

۴- کف ظرفی را که برای فر انتخاب کرده‌اید، چرب کنید. مواد را درون آن و بقیه سیب‌ها را روی مواد بریزید و ظرف را درون فر بگذارید. پس از گذشت ۴۰ تا ۴۵ دقیقه اوتمیل سیب و عسل شما آماده است.

بیشتر بدانیم

خواص میوه‌های پاییزی

شاید پاییز به اندازه تابستان تنوع میوه نداشته باشد اما میوه‌های پاییزی خواص زیادی دارند که بعضی از آن‌ها مختص به فصل سرما هست

پرتقال

پرتقال منبعی غنی و عالی از ویتامین C و پتاسیم است و به همین دلیل مصرف پرتقال می‌تواند موجب تقویت سیستم ایمنی بدن بشود و از بسیاری از بیماری‌ها پیشگیری و دوران نقاهت را کوتاه کند. این میوه فصل پاییز همچنین می‌تواند موجب تنظیم و تعادل فشار خون شود.

کیوی

کیوی یکی از میوه‌های پاییز است که منبعی غنی از ویتامین C است به طوری که ویتامین C موجود در کیوی از مرکبات هم بیشتر است. این ویتامین در این فصل باعث پیشگیری و درمان سرماخوردگی می‌شود.

نارنگی

نارنگی سرشار از آنتی اکسیدان است و از بروز بیماری‌های قلبی، سرطان و التهاب جلوگیری می‌کند. این میوه تقویت کننده سیستم ایمنی بدن است و به کاهش واکنش‌های آلرژیک بدن کمک می‌کند. نارنگی یکی از میوه‌های موثر در کنترل دیابت و قند خون است و می‌تواند از بروز چاقی جلوگیری کند.

کدو حلوایی

این نوع کدو سرشار از ویتامین A، کلسیم، منیزیم و پتاسیم است. کدو حلوایی دوز زیادی از بتاکاروتن به شما می‌دهد که تا حدی به ویتامین A تبدیل می‌شود. ویتامین A می‌تواند به بدن شما در مبارزه با عفونت‌ها کمک کند. همچنین بتاکاروتن موجود در آن با کمک به جذب نورِ شبکیه چشم، بینایی شما را واضح نگه می‌دارد.

لیموشیرین

لیموشیرین از خانواده مرکبات است. این میوه مانند مرکبات دیگر منبع غنی از ویتامین C است. لیموشیرین به جلوگیری از کم‌آبی بدن، پیشگیری و درمان سرماخوردگی، جلوگیری و درمان سرطان، سلامت پوست و مو، رفع مشکلات تنفسی، بالا بردن ایمنی بدن و درمان اختلالات ادراری کمک می‌کند.

انار

انار سرشار از آنتی اکسیدان و ویتامین است و باعث تقویت سیستم ایمنی بدن می‌شود. این میوه از رشد سلول‌های سرطانی جلوگیری و به بهبود عملکرد دستگاه گوارش کمک می‌کند. خاصیت ضد التهابی انار التهاب روده‌ها را کاهش می‌دهد. انار برای درمان بیماری کلون و کولیت روده بسیار موثر است. کاهش قند خون، کنترل فشار خون و کلسترول و جلوگیری از بیماری‌های قلبی و عروقی از دیگر خواص خوردن این میوه پاییزی است.

به

به منبعی غنی از ویتامین‌های A، B و C و حاوی مواد معدنی مانند پتاسیم و فیبر، فسفر، آهن، روی و منیزیم است. این میوه خواص و فواید بسیار و همچنین ارزش غذایی بالایی دارد و از این رو برای کاهش وزن و لاغری گزینه مناسبی به حساب می‌آید. از جمله خواص به برای سلامتی می‌توان به مواردی از جمله نشاط آور، تقویت کننده قلب، رفع و تسکین زخم معده، ضد سرطان، از بین برنده بوی بد دهان، بهبود هضم غذا، تنظیم فشار خون و درمان سرماخوردگی اشاره کرد.

برگ سبز یاسند خودرو ۴۰۵ به نام محمدرضا رویتی
با پلاک 96م478 ایران 12 باشماره موتور 12488090026 باشماره شاسی NAAM01CA79E854073 مفقود گردیده و فاقد اعتبار است ۱۴۰۱۹۶۵۷۹/ر

برگ سبز خودرو ساینا بنام مریم جعفری پور توتکی
به شماره انتظامی ۷۴ ایران ۸۴۱ ص ۹۵ و شماره موتور M158489158 و شماره شاسی NAS831100H5742165 **مفقود و فاقد اعتبار می باشد** ۱۴۰۱۹۶۵۵۹/پ

گذرنامه- پاسپورت عراقی اینجانب عزیز الجبری فرزند زغیر مفقود و فاقد اعتبار است از یابنده خواهشمند است به کنسولگری عراق تحویل دهد ۱۴۰۱۹۶۵۳۸/م

برگ سبز خودرو به نام علی سلطانی فر
به شماره انتظامی 57 ق 841 ایران 12 و شماره موتور: 125k0050921 و شماره شاسی NH404933 مفقود و فاقد اعتبار است ۱۴۰۱۹۶۵۵۴/

برگ سبز و کارت مشخصات تیبا ۲ به شماره انتظامی ۷۴ایران ۴۳۹ ج ۵۳ و شماره شاسی NAS821100M1335019 و شماره موتور M15/9284250 بنام نیلوفر وحدانی مفقود وفاقد اعتبار است ۱۴۰۱۹۶۴۸۸/ف

برگ سبز خودرو تیبا بنام عصمت صالحی کلاته سری
به شماره انتظامی ۷۴ ایران ۶۷۹ و ۳۷ و شماره موتور M15/8907856 و شماره شاسی NAS811100L5886030 **مفقود و فاقد اعتبار میباشد** ۱۴۰۱۹۶۵۹۸/پ

کارت خودروسواری پراید صبا مدل ۸۲ سفید
به شماره انتظامی ۳۶ ایران ۹۳۳ ل ۳۱ وشماره موتور 005225981 **وشماره شاسی** S1412282982347 **به نام مصطفی لالوی مفقود و فاقد اعتبار می باشد** ۱۴۰۱۹۶۵۰۷/

کارت مشخصات و برگ سبز موتورسیکلت هوندا تیز پرتوس به شماره انتظامی ۱۴۷۶۲-۷۷۷ وشماره موتور 0125N3N022576 و شماره شاسی N3N***125T9568666 بنام محمد چاره ای مفقود و فاقد اعتبار است ۱۴۰۱۹۶۵۱۹/ف

سند کمپانی و برگ سبز موتورسیکلت تریل ۲۰۰CC رادیسون مدل ۹۱ به شماره پلاک ۷۷۷-۸۵۷۵۸ به شماره موتور 200N3C200145 به شماره تنه N3C***200A9100172 مفقود و فاقد اعتبار است ۱۴۰۱۹۶۵۶۸/م

سند ،فاکتور فروش و برگه فک رهن خودرو هیوندای I20 مدل ۲۰۱۵ به شماره انتظامی ۹۴۹ ی ۹۷ ایران ۱۲ و شماره شاسی 648550 و شماره موتور G4FADU228974 بنام مستوره ضیاء چمنی مفقود و از درجه اعتبار ساقط می باشد: ۱۴۰۱۹۶۵۴/ف

برگ سبز سپند پی کی مدل ۸۵ سفید روغنی شماره انتظامی ۷۴-ایران ۲۳۱ س ۶۶ شماره موتور M131692069 شماره شاسی PSV68I5069128 به نام محیا محمدی مفقود و اعتبار ندارد ۱۴۰۱۹۶۵۴۹/ف

برگ سبز خودرو سواری پراید جی ال ایکس آی سفید روغنی به شماره انتظامی 74 ایران 471 ب 69 و شماره موتور 3079632 و شماره شاسی S1412288027244 به نام امید موحد مفقود و فاقد اعتبار است. ۱۴۰۱۹۶۵۶۲/ر

برگ سبز پژو ۲۰۶ تیپ ۳ به شماره انتظامی ۱۲ ایران ۴۳۸ ق ۳۵ و شماره موتور 182A0173294 و شماره شاسی NAAP03EE4NJ304186 بنام سیدمهدی شفیعی مفقود و فاقد اعتبار است ۱۴۰۱۹۶۵۳۵/ف

برگ سبز پراید هاچ بک به شماره انتظامی ۱۱۲ ایران ۴۸۵ م ۶۳ شماره موتور 00774623 و شماره شاسی S1442273102485 بنام ندا روبراهان مفقود و فاقد اعتبار است ۱۴۰۱۹۶۴۹۰/ف

برگ سبز و سند کمپانی خودرو اکتیون به شماره انتظامی ۱۳۶ ایران ۴۷۲ س ۶۸ و شماره موتور 16195112025192 و شماره شاسی KPTC0B16SEP084938 بنام علی قوی بازو مفقود و فاقد اعتبار است. ۱۴۰۱۹۶۴۱۸/ف

برگ سبز پراید 141DLXI نقره ای متالیک مدل ۸۶ شماره انتظامی ۳۶-ایران ۳۶۷ ن ۷۸ شماره موتور ۲۰۲۵۵۹۲ شماره شاسی S1482288215359 به نام محبوبه دهگانی صنوبری مفقود و اعتبار ندارد ۱۴۰۱۹۶۴۲۸/ف

برگ سبز اتومبیل سواری پژو ۴۰۵ TU5SLX مدل ۱۳۹۵ به رنگ خاکستری متال به شماره پلاک ایران ۳۲-۲۸۷ ه ۵۹ و شماره موتور 164B0053083 و شماره شاسی NAAM31FE7GR032928 به نام خانم ملیحه نیک بخت کاخکی مفقود شده وفاقد اعتبار است. ۱۴۰۱۹۶۵۶۱/ش

برگ سبز، کارت خودرو PK مدل ۸۳
به شماره انتظامی ایران ۱۲-۶۱۸ ب ۱۴ به شماره موتور M13-632271 **به شماره شاسی** PSU68H2025142 **مفقود و فاقد اعتبار است** ۱۴۰۱۹۶۵۵۷/م

دفترچه ثبت ساعت پلیس راه
اینجانب یاسر بلندین به شماره ملی ۰۰۷۷۳۳۴۴۳۴ و شماره کارتکس ۲۹۷۵ مفقود و فاقد اعتبار است. ۱۴۰۱۹۶۵۱۷/ر

برگ سبز وسند کمپانی خودروی نیسان به رنگ آبی مدل ۱۳۹۸ به شماره انتظامی ایران ۸۴-۹۹۶ل ۳۸ وشماره موتور Z24843302Z وشماره شاسی NAZPL140TL0582029 به نام فاطمه ستم دیده مفقود شده وفاقد اعتبار است. ۱۴۰۱۹۶۵۶۷/ش

برگ سبز پژو ۲۰۶ تیپ ۳ به شماره انتظامی ۱۲ ایران ۴۳۸ ق ۳۵ و شماره موتور 182A0173294 و شماره شاسی NAAP03EE4NJ304186 بنام سیدمهدی شفیعی مفقود و فاقد اعتبار است ۱۴۰۱۹۶۵۳۵/ف

برگ سبز خودرو تیبا ۲ به شماره انتظامی ۱۴۱ ایران ۴۱۲ ه ۳۷ و شماره موتور M158507914 و شماره شاسی NAS821100H1126786 بنام آسیه سخدری مفقود و فاقد اعتبار است ۱۴۰۱۹۶۴۹۷/ف

برگ سبز و کارت مشخصات تیبا ۲ به شماره انتظامی ۱۷۴ ایران ۴۳۹ ج ۵۳ و شماره شاسی NAS821100M1335019 و شماره موتور M15/9284250 بنام نیلوفر وحدانی مفقود وفاقد اعتبار است ۱۴۰۱۹۶۴۸۸/ف

برگ سبز سواری پژو مدل ۲۰۰۹ به شماره پلاک ۵۵-۷۴۹ن۹۵ و شماره موتور 10LH5D1765159 و شماره شاسی VF36DRFJF21781622 به نام محسن نمازی مفقود شده و فاقد اعتبار است. ۱۴۰۱۹۶۵۴۵/ش

سند کمپانی ام وی ام X33 مدل ۹۹ سفید
شماره انتظامی ۴۲-ایران ۹۲۱ ط ۶۷
شماره شاسی NATGBAYL8L1028812
شماره موتور MVM484FBDL028158
به نام علیرضا خوشحال مفقود و اعتبار ندارد. ۱۴۰۱۹۶۶۴۷/ف

برگ سبز خودرو تیبا ۲ به شماره انتظامی ۱۷۴ ایران ۴۳۹ ج ۵۳ و شماره شاسی NAS821100M1335019 و شماره موتور M15/9284250 بنام نیلوفر وحدانی مفقود وفاقد اعتبار است ۱۴۰۱۹۶۴۸۸/ف

برگ سبز خودرو به نام علی سلطانی فر
به شماره انتظامی 57 ق 841 ایران 12 و شماره موتور: 125k0050921 و شماره شاسی NH404933 مفقود و فاقد اعتبار است ۱۴۰۱۹۶۵۵۴/

گذرنامه- پاسپورت عراقی اینجانب عزیز الجبری فرزند زغیر مفقود و فاقد اعتبار است از یابنده خواهشمند است به کنسولگری عراق تحویل دهد ۱۴۰۱۹۶۵۳۸/م

برگ سبز خودرو سایپا بنام مریم جعفری پور توتکی
به شماره انتظامی ۷۴ ایران ۸۴۱ ص ۹۵ و شماره موتور M158489158 و شماره شاسی NAS831100H5742165 **مفقود و فاقد اعتبار می باشد** ۱۴۰۱۹۶۵۵۹/پ

برگ سبز خودرو ۴۰۵ به نام محمدرضا رویتی
با پلاک 96م478 ایران 12 باشماره موتور 12488090026 باشماره شاسی NAAM01CA79E854073 مفقود گردیده و فاقد اعتبار است ۱۴۰۱۹۶۵۷۹/ر

برگ سبز سپند پی کی مدل ۸۵ سفید روغنی شماره انتظامی ۷۴-ایران ۲۳۱ س ۶۶ شماره موتور M131692069 شماره شاسی PSV68I5069128 به نام محیا محمدی مفقود و اعتبار ندارد ۱۴۰۱۹۶۵۴۹/ف

برگ سبز پراید 141DLXI نقره ای متالیک مدل ۸۶ شماره انتظامی ۳۶-ایران ۳۶۷ ن ۷۸ شماره موتور ۲۰۲۵۵۹۲ شماره شاسی S1482288215359 به نام محبوبه دهگانی صنوبری مفقود و اعتبار ندارد ۱۴۰۱۹۶۴۲۸/ف

برگ سبز و سند کمپانی خودرو اکتیون به شماره انتظامی ۱۳۶ ایران ۴۷۲ س ۶۸ و شماره موتور 16195112025192 و شماره شاسی KPTC0B16SEP084938 بنام علی قوی بازو مفقود و فاقد اعتبار است. ۱۴۰۱۹۶۴۱۸/ف

برگ سبز خودرو تیبا بنام عصمت صالحی کلاته سری
به شماره انتظامی ۷۴ ایران ۶۷۹ و ۳۷ و شماره موتور M15/8907856 و شماره شاسی NAS811100L5886030 **مفقود و فاقد اعتبار میباشد** ۱۴۰۱۹۶۵۹۸/پ

کارت خودروسواری پراید صبا مدل ۸۲ سفید
به شماره انتظامی ۳۶ ایران ۹۳۳ ل ۳۱ وشماره موتور 005225981 **وشماره شاسی** S1412282982347 **به نام مصطفی لالوی مفقود و فاقد اعتبار می باشد** ۱۴۰۱۹۶۵۰۷/

کارت مشخصات و برگ سبز موتورسیکلت هوندا تیز پرتوس به شماره انتظامی ۱۴۷۶۲-۷۷۷ وشماره موتور 0125N3N022576 و شماره شاسی N3N***125T9568666 بنام محمد چاره ای مفقود و فاقد اعتبار است ۱۴۰۱۹۶۵۱۹/ف

سند کمپانی و برگ سبز موتورسیکلت تریل ۲۰۰CC رادیسون مدل ۹۱ به شماره پلاک ۷۷۷-۸۵۷۵۸ به شماره موتور 200N3C200145 به شماره تنه N3C***200A9100172 مفقود و فاقد اعتبار است ۱۴۰۱۹۶۵۶۸/م

سند ،فاکتور فروش و برگه فک رهن خودرو هیوندای I20 مدل ۲۰۱۵ به شماره انتظامی ۹۴۹ ی ۹۷ ایران ۱۲ و شماره شاسی 648550 و شماره موتور G4FADU228974 بنام مستوره ضیاء چمنی مفقود و از درجه اعتبار ساقط می باشد: ۱۴۰۱۹۶۵۴/ف

برگ سبز سواری سمند سورن مدل ۱۳۹۱
شماره پلاک ۱۲۹ ج ۴۵-ایران ۵۲
ش موتور ۱۲۴۹۱۰۲۵۷۶۹
ش شاسی NAACC1CF9CF443881 بنام حسین نورس مفقود و از درجه اعتبار ساقط می باشد ۱۴۰۱۹۶۵۷۸/ج

برگ سبز و کارت مشخصات تیبا ۲ به شماره انتظامی ۱۷۴ ایران ۴۳۹ ج ۵۳ و شماره شاسی NAS821100M1335019 و شماره موتور M15/9284250 بنام نیلوفر وحدانی مفقود وفاقد اعتبار است ۱۴۰۱۹۶۴۸۸/ف

برگ سبز و برگ سبز موتورسیکلت تریل ۲۰۰CC رادیسون مدل ۹۱ به شماره پلاک ۷۷۷-۸۵۷۵۸ به شماره موتور 200N3C200145 به شماره تنه N3C***200A9100172 مفقود و فاقد اعتبار است ۱۴۰۱۹۶۵۶۸/م

برگ سبز خودرو سواری پراید صبا مدل ۸۲ سفید
به شماره انتظامی ۳۶ ایران ۹۳۳ ل ۳۱ وشماره موتور 005225981 **وشماره شاسی** S1412282982347 **به نام مصطفی لالوی مفقود و فاقد اعتبار می باشد** ۱۴۰۱۹۶۵۰۷/

برگ سبز خودرو به نام علی سلطانی فر
به شماره انتظامی 57 ق 841 ایران 12 و شماره موتور: 125k0050921 و شماره شاسی NH404933 مفقود و فاقد اعتبار است ۱۴۰۱۹۶۵۵۴/

برگ سبز و کارت مشخصات تیبا ۲ به شماره انتظامی ۱۷۴ ایران ۴۳۹ ج ۵۳ و شماره شاسی NAS821100M1335019 و شماره موتور M15/9284250 بنام نیلوفر وحدانی مفقود وفاقد اعتبار است ۱۴۰۱۹۶۴۸۸/ف

برگ سبز سواری پژو مدل ۲۰۰۹ به شماره پلاک ۵۵-۷۴۹ن۹۵ و شماره موتور 10LH5D1765159 و شماره شاسی VF36DRFJF21781622 به نام محسن نمازی مفقود شده و فاقد اعتبار است. ۱۴۰۱۹۶۵۴۵/ش

برگ سبز خودرو تیبا ۲ به شماره انتظامی ۱۷۴ ایران ۴۱۲ ه ۳۷ و شماره موتور M158507914 و شماره شاسی NAS821100H1126786 بنام آسیه سخدری مفقود و فاقد اعتبار است ۱۴۰۱۹۶۴۹۷/ف

برگ سبز پژو ۲۰۶ تیپ ۳ به شماره انتظامی ۱۲ ایران ۴۳۸ ق ۳۵ و شماره موتور 182A0173294 و شماره شاسی NAAP03EE4NJ304186 بنام سیدمهدی شفیعی مفقود و فاقد اعتبار است ۱۴۰۱۹۶۵۳۵/ف

برگ سبز پراید هاچ بک به شماره انتظامی ۱۱۲ ایران ۴۸۵ م ۶۳ شماره موتور 00774623 و شماره شاسی S1442273102485 بنام ندا روبراهان مفقود و فاقد اعتبار است ۱۴۰۱۹۶۴۹۰/ف

برگ سبز و سند کمپانی خودرو اکتیون به شماره انتظامی ۱۳۶ ایران ۴۷۲ س ۶۸ و شماره موتور 16195112025192 و شماره شاسی KPTC0B16SEP084938 بنام علی قوی بازو مفقود و فاقد اعتبار است. ۱۴۰۱۹۶۴۱۸/ف

برگ سبز خودرو تیبا بنام عصمت صالحی کلاته سری
به شماره انتظامی ۷۴ ایران ۶۷۹ و ۳۷ و شماره موتور M15/8907856 و شماره شاسی NAS811100L5886030 **مفقود و فاقد اعتبار میباشد** ۱۴۰۱۹۶۵۹۸/پ

برگ سبز خودرو سواری پراید صبا مدل ۸۲ سفید
به شماره انتظامی ۳۶ ایران ۹۳۳ ل ۳۱ وشماره موتور 005225981 **وشماره شاسی** S1412282982347 **به نام مصطفی لالوی مفقود و فاقد اعتبار می باشد** ۱۴۰۱۹۶۵۰۷/

کارت مشخصات و برگ سبز موتورسیکلت هوندا تیز پرتوس به شماره انتظامی ۱۴۷۶۲-۷۷۷ وشماره موتور 0125N3N022576 و شماره شاسی N3N***125T9568666 بنام محمد چاره ای مفقود و فاقد اعتبار است ۱۴۰۱۹۶۵۱۹/ف

سند کمپانی و برگ سبز موتورسیکلت تریل ۲۰۰CC رادیسون مدل ۹۱ به شماره پلاک ۷۷۷-۸۵۷۵۸ به شماره موتور 200N3C200145 به شماره تنه N3C***200A9100172 مفقود و فاقد اعتبار است ۱۴۰۱۹۶۵۶۸/م

سند ،فاکتور فروش و برگه فک رهن خودرو هیوندای I20 مدل ۲۰۱۵ به شماره انتظامی ۹۴۹ ی ۹۷ ایران ۱۲ و شماره شاسی 648550 و شماره موتور G4FADU228974 بنام مستوره ضیاء چمنی مفقود و از درجه اعتبار ساقط می باشد: ۱۴۰۱۹۶۵۴/ف

برگ سبز سپند پی کی مدل ۸۵ سفید روغنی شماره انتظامی ۷۴-ایران ۲۳۱ س ۶۶ شماره موتور M131692069 شماره شاسی PSV68I5069128 به نام محیا محمدی مفقود و اعتبار ندارد ۱۴۰۱۹۶۵۴۹/ف

برگ سبز پراید 141DLXI نقره ای متالیک مدل ۸۶ شماره انتظامی ۳۶-ایران ۳۶۷ ن ۷۸ شماره موتور ۲۰۲۵۵۹۲ شماره شاسی S1482288215359 به نام محبوبه دهگانی صنوبری مفقود و اعتبار ندارد ۱۴۰۱۹۶۴۲۸/ف

برگ سبز و سند کمپانی خودرو اکتیون به شماره انتظامی ۱۳۶ ایران ۴۷۲ س ۶۸ و شماره موتور 16195112025192 و شماره شاسی KPTC0B16SEP084938 بنام علی قوی بازو مفقود و فاقد اعتبار است. ۱۴۰۱۹۶۴۱۸/ف

برگ سبز خودرو تیبا بنام عصمت صالحی کلاته سری
به شماره انتظامی ۷۴ ایران ۶۷۹ و ۳۷ و شماره موتور M15/8907856 و شماره شاسی NAS811100L5886030 **مفقود و فاقد اعتبار میباشد** ۱۴۰۱۹۶۵۹۸/پ

کارت خودروسواری پراید صبا مدل ۸۲ سفید
به شماره انتظامی ۳۶ ایران ۹۳۳ ل ۳۱ وشماره موتور 005225981 **وشماره شاسی** S1412282982347 **به نام مصطفی لالوی مفقود و فاقد اعتبار می باشد** ۱۴۰۱۹۶۵۰۷/

کارت مشخصات و برگ سبز موتورسیکلت هوندا تیز پرتوس به شماره انتظامی ۱۴۷۶۲-۷۷۷ وشماره موتور 0125N3N022576 و شماره شاسی N3N***125T9568666 بنام محمد چاره ای مفقود و فاقد اعتبار است ۱۴۰۱۹۶۵۱۹/ف

سند کمپانی و برگ سبز موتورسیکلت تریل ۲۰۰CC رادیسون مدل ۹۱ به شماره پلاک ۷۷۷-۸۵۷۵۸ به شماره موتور 200N3C200145 به شماره تنه N3C***200A9100172 مفقود و فاقد اعتبار است ۱۴۰۱۹۶۵۶۸/م

سند ،فاکتور فروش و برگه فک رهن خودرو هیوندای I20 مدل ۲۰۱۵ به شماره انتظامی ۹۴۹ ی ۹۷ ایران ۱۲ و شماره شاسی 648550 و شماره موتور G4FADU228974 بنام مستوره ضیاء چمنی مفقود و از درجه اعتبار ساقط می باشد: ۱۴۰۱۹۶۵۴/ف

برگ سبز سپند پی کی مدل ۸۵ سفید روغنی شماره انتظامی ۷۴-ایران ۲۳۱ س ۶۶ شماره موتور M131692069 شماره شاسی PSV68I5069128 به نام محیا محمدی مفقود و اعتبار ندارد ۱۴۰۱۹۶۵۴۹/ف

برگ سبز پراید 141DLXI نقره ای متالیک مدل ۸۶ شماره انتظامی ۳۶-ایران ۳۶۷ ن ۷۸ شماره موتور ۲۰۲۵۵۹۲ شماره شاسی S1482288215359 به نام محبوبه دهگانی صنوبری مفقود و اعتبار ندارد ۱۴۰۱۹۶۴۲۸/ف

برگ سبز و سند کمپانی خودرو اکتیون به شماره انتظامی ۱۳۶ ایران ۴۷۲ س ۶۸ و شماره موتور 16195112025192 و شماره شاسی KPTC0B16SEP084938 بنام علی قوی بازو مفقود و فاقد اعتبار است. ۱۴۰۱۹۶۴۱۸/ف

برگ سبز خودرو تیبا بنام عصمت صالحی کلاته سری
به شماره انتظامی ۷۴ ایران ۶۷۹ و ۳۷ و شماره موتور M15/8907856 و شماره شاسی NAS811100L5886030 **مفقود و فاقد اعتبار میباشد** ۱۴۰۱۹۶۵۹۸/پ

برگ سبز خودرو سواری پراید صبا مدل ۸۲ سفید
به شماره انتظامی ۳۶ ایران ۹۳۳ ل ۳۱ وشماره موتور 005225981 **وشماره شاسی** S1412282982347 **به نام مصطفی لالوی مفقود و فاقد اعتبار می باشد** ۱۴۰۱۹۶۵۰۷/

کارت مشخصات و برگ سبز موتورسیکلت هوندا تیز پرتوس به شماره انتظامی ۱۴۷۶۲-۷۷۷ وشماره موتور 0125N3N022576 و شماره شاسی N3N***125T9568666 بنام محمد چاره ای مفقود و فاقد اعتبار است ۱۴۰۱۹۶۵۱۹/ف

سند کمپانی و برگ سبز موتورسیکلت تریل ۲۰۰CC رادیسون مدل ۹۱ به شماره پلاک ۷۷۷-۸۵۷۵۸ به شماره موتور 200N3C200145 به شماره تنه N3C***200A9100172 مفقود و فاقد اعتبار است ۱۴۰۱۹۶۵۶۸/م

سند ،فاکتور فروش و برگه فک رهن خودرو هیوندای I20 مدل ۲۰۱۵ به شماره انتظامی ۹۴۹ ی ۹۷ ایران ۱۲ و شماره شاسی 648550 و شماره موتور G4FADU228974 بنام مستوره ضیاء چمنی مفقود و از درجه اعتبار ساقط می باشد: ۱۴۰۱۹۶۵۴/ف

برگ سبز سپند پی کی مدل ۸۵ سفید روغنی شماره انتظامی ۷۴-ایران ۲۳۱ س ۶۶ شماره موتور M131692069 شماره شاسی PSV68I5069128 به نام محیا محمدی مفقود و اعتبار ندارد ۱۴۰۱۹۶۵۴۹/ف

برگ سبز سواری سمند سورن مدل ۱۳۹۱
شماره پلاک ۱۲۹ ج ۴۵-ایران ۵۲
ش موتور ۱۲۴۹۱۰۲۵۷۶۹
ش شاسی NAACC1CF9CF443881 بنام حسین نورس مفقود و از درجه اعتبار ساقط می باشد ۱۴۰۱۹۶۵۷۸/ج

برگ سبز پژو ۲۰۶ تیپ ۳ به شماره انتظامی ۱۲ ایران ۴۳۸ ق ۳۵ و شماره موتور 182A0173294 و شماره شاسی NAAP03EE4NJ304186 بنام سیدمهدی شفیعی مفقود و فاقد اعتبار است ۱۴۰۱۹۶۵۳۵/ف

برگ سبز خودرو تیبا ۲ به شماره انتظامی ۱۷۴ ایران ۴۱۲ ه ۳۷ و شماره موتور M158507914 و شماره شاسی NAS821100H1126786 بنام آسیه سخدری مفقود و فاقد اعتبار است ۱۴۰۱۹۶۴۹۷/ف

برگ سبز و کارت مشخصات تیبا ۲ به شماره انتظامی ۱۷۴ ایران ۴۳۹ ج ۵۳ و شماره شاسی NAS821100M1335019 و شماره موتور M15/9284250 بنام نیلوفر وحدانی مفقود وفاقد اعتبار است ۱۴۰۱۹۶۴۸۸/ف

برگ سبز سواری پژو مدل ۲۰۰۹ به شماره پلاک ۵۵-۷۴۹ن۹۵ و شماره موتور 10LH5D1765159 و شماره شاسی VF36DRFJF21781622 به نام محسن نمازی مفقود شده و فاقد اعتبار است. ۱۴۰۱۹۶۵۴۵/ش

برگ سبز وانت پیکان تیپ ۱۶۰۰ OHV مدل ۱۳۸۶
به شماره پلاک ۲۶۲ ط ۷۹ ایران ۴۲ به شماره موتور ۱۱۴۸۶۰۴۶۵۴۹ و شماره شاسی ۳۱۶۴۰۶۸۵ بنام رمضان علی درگاهی مفقود گردیده و اعتبار ندارد. ۱۴۰۱۹۶۵۷۶/ش

برگ سبز وسند کمپانی موتور سیکلت آپاچی مدل ۹۴
رنگ قرمز زرشکی شماره انتظامی ۸۲۲۹۶۶۵۴
شماره موتور 0E4AF2719163
شماره تنه 160V9415740 بنام عبدالبیه رئیسی
مفقود و فاقد اعتبار است ۱۴۰۱۹۶۵۲۰/ف

اینجانب غلام محمد میرزای احمدی مالک خودروپژو پارس
به شماره انتظامی 655 ص 36 ایران 12 شماره بدنه NAAN01CA59E732980 و شماره موتور 12487132065 به علت فقدان اسناد فروش تقاضای رونوشت المثنی اسناد مذکور را نموده است لذا چنانچه هر کس ادعایی در مورد خودروی مذکور دارد ظرف مدت ۱۰ روز به دفتر حقوقی سازمان فروش شر