سرگرمی

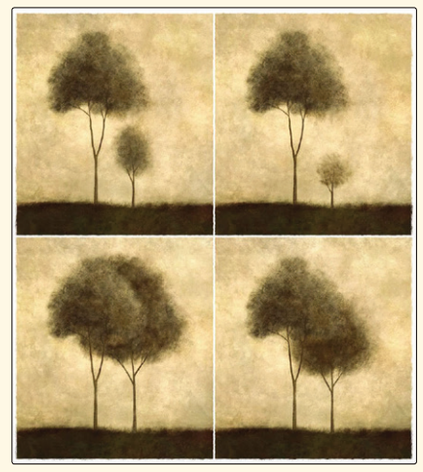

بهار را باور کن...

حکایت

اجل هزارپا

فردی دست‌وپانداشت و در گوشه‌ای نشسته‌بود. هزارپایی از کنارش گذشت، مرد آن را کشت. صاحبدلی که در همان‌زمان از آن‌جا عبور کرد و شاهد این اتفاق بود، گفت: «سبحان‌ا...! با این که هزار پا داشت، چون اجلش رسیده‌بود نتوانست از فردی که دست‌وپا ندارد، فرار کند.»

چو آید زپی دشمن جان‌ستان
ببندد اجل پای اسب دوان
در آن دم که دشمن پیاپی رسید
کمان کیانی نشاید کشید

برگرفته از گلستان سعدی

داستانک

ارزش جان

مردی جان خود را با شنا کردن از میان امواج خروشان رودخانه‌ای به خطر انداخت و پسربچه‌ای را که داخل رود افتاده و در حال غرق شدن بود، از مرگ حتمی نجات داد. پسربچه پس از آرام شدن و کم شدن وحشت رو به مرد کرد و گفت: «از این که جان مرا نجات دادید متشکرم...» مرد به چشمان پسربچه نگریست و گفت: «تشکر لازم نیست، پسرم فقط تا آخر عمرت مطمئن شو که جانت ارزش نجات دادن داشت.»

داستان‌های خیلی کوتاه

ریشه ضرب المثل

با خرس به جوال رفتن

این اصطلاح کنایه از زندگی کردن با آدم خشن و نفهم و غیرمنطقی است و ریشه آن به مجازاتی سنگین برمی‌گردد. جوال رفتن نوعی تنبیه و شکنجه بوده که در قدیم خودکامگان درباره محکومان اجرا می‌کردند، بدین معنی که محکوم را با سگ یا یک خرس در جوال (کیسه) می‌کردند. حیوان هم جوال و هم‌جوار برای نجات خود با چنگ و دندان انسان محکوم را هدف حمله خویش قرار می‌داد.

برگرفته از «فرهنگ نامه امثال و حکم ایرانی» امین خضرایی

کاریکلماتور

کم بیش

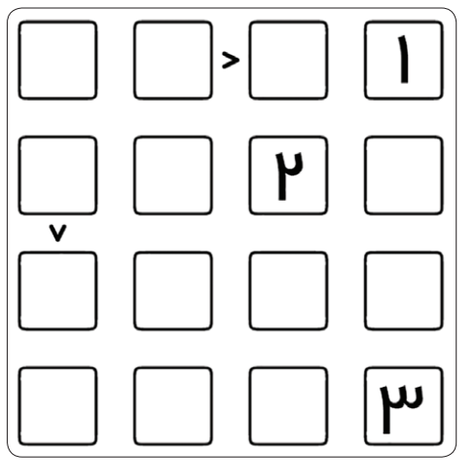

باید خانه‌ها را با اعداد ۱ تا ۴ پر کنید، به این صورت که عددهای سطر و ستون تکراری نباشند و از نمادهای <و> (کمتر و بیشتر) کمک بگیرید که رابطه بین خانه‌های مجاور را نشان می‌دهد.

شرح در متن

از شهرهای همدان		پایتخت کانادا / الهه ماه سومریان		جامه صاف میکند		تب نوبه	از شهرهای اردبیل / بها
				بوزینه / پرده سینما			
		حرص / از شهرهای گیلان					از جزایر خلیج فارس / آسان
					رود پر آب ایران / زردک		
شیار زراعی			حرف تعجب / آزاد				بیدار مانده / پست گل زن تیم
	بندگی						
							رمانی از حسن احمدی / باج
				مار سیاه وسفید			

تردستی

شمعی که با ریختن آب روی آن خاموش نمی‌شود!

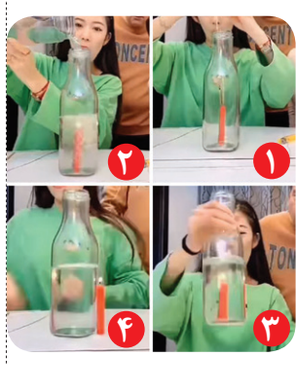

در این بازی شما مقابل تماشاچیان، یک شمع درون بطری خالی را روشن می‌کنید. سپس داخل بطری آب می‌ریزید که حتی از شعله شمع هم بالاتر می‌آید ولی شمع خاموش نمی‌شود. برای شگفتی بیشتر، بطری را بلند می‌کنید تا تماشاچی ببیند که زیر آن هم بسته است و شمع درون بطری است.

وسایل بازی: یک بطری شیشه‌ای، یک شمع، فندک، یک عدد ماکارونی، یک پارچ آب، چسب نواری

روش بازی: قبل از شروع بازی، شمع را با چسب بی‌رنگ به پشت شیشه بچسبانید. سپس بطری را طوری رو به تماشاچیان بگذارید که انگار شمع درون آن است. بعد با فندک یک رشته ماکارونی را روشن و طوری وانمود کنید که آن را وارد بطری و شمع را روشن می‌کنید. در اصل شمع پشت بطری را روشن می‌کنید. بعد درون آن آب بریزید و بطری را هم بلند کنید و زیرش دست بکشید تا تماشاچی بیشتر تعجب کند. به همین راحتی!

اختلاف تصاویر

این دو تصویر ۱۵ اختلاف با یکدیگر دارند. سعی کنید آن‌ها را به تنهایی یا با کمک اطرافیان پیدا کنید. با این کار ضمن سرگرم شدن، آلزایمر را هم از خود دور خواهید کرد.

معمای شطرنج

متوسط

نوبت حرکت مهره سفید است، با یک حرکت سیاه را مات کنید.

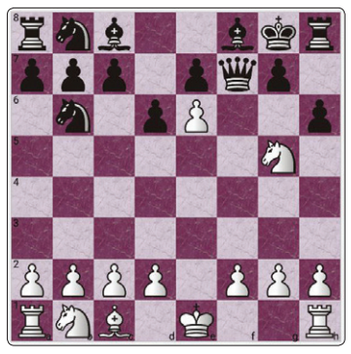

کیدوکو

برای کودکان

متوسط

کوچولوهای باهوش، شکل‌های توی این جدول را باید طوری بکشید که در هر ردیف و ستون، شکل تکراری نباشد. شروع کنید!

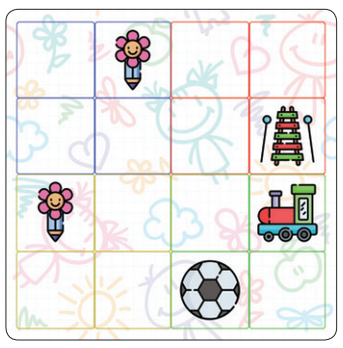

اسم فامیل

متوسط

اسم پسر که حرف دومش «الف» باشد. به تعداد خانه‌های جدول توجه نکنید.

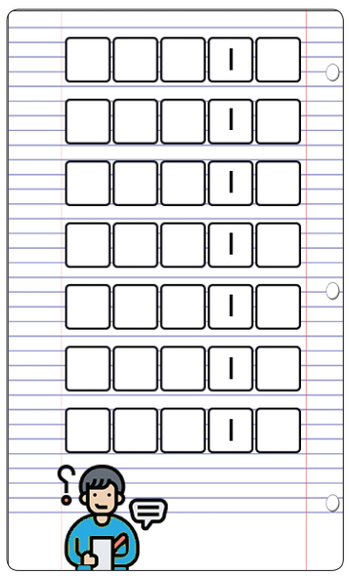

سودوکو ها

قانون: ارقام ۱ تا ۹ را در خانه‌های خالی بنویسید طوری که در هر سطر، در هر ستون و در هر مربع ۳ در ۳ هیچ رقمی تکراری نباشد.

۹		۵	۷		۴	۳		۲
	۱	۴	۸	۲				
۷				۵	۶		۸	
	۹		۵				۳	۸
	۵				۱	۴	۲	
۴		۶		۸	۲			۱
۱	۳					۸		
۸			۴			۲		۵
۵		۲		۶			۹	

۱			۲		۳			۷
	۷			۸			۳	
		۵	۴			۱		
۲				۴			۶	
	۱	۶			۲			۴
	۴			۱			۵	
		۱	۷			۴		
۷					۱			۳
۸			۹			۶		

ارتباط با ما
پیامک
۲۰۰۰۰۹۹۹
شبکه‌های اجتماعی
۰۹۳۵۲۳۹۴۵۷۶
پیشنهاد و انتقادهای خود را درباره مطالب طنز، بازی‌ها و سرگرمی‌های این صفحه با ما در میان بگذارید

حل جداول و معماها

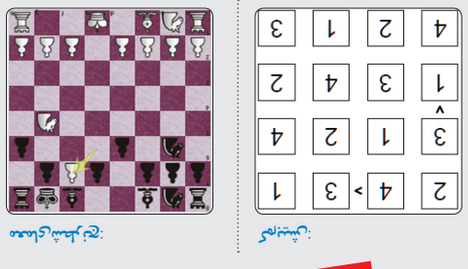

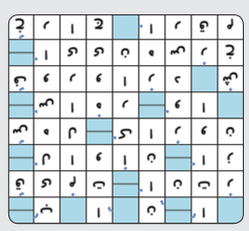

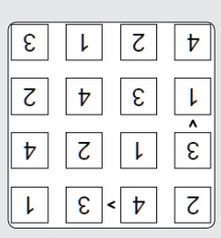

افقی: ۱. از داستان‌های معروف ۲. تیم یونانی-عدد دروازه‌بان-آتش قرآنی ۳. چهره شطرنجی-جادوگر-عود ۴. دیرینه-از سنگ‌های سخت بلوری ۵. آتشگیره-کم مقدار ۶. ضمیر غایب-سایت معروف اینترنتی-آب در زبان عربی ۷. دویار هم قد-بیماری لرزش

عمودی: ۱. دزد-بازنده شطرنج-قسمت ۲. کشتی‌بان-کارنکرده ۳. راندن مزاحم-شهر صنعتی آلمان-بله روسی-فرمان خودرو ۴. نمادگرایی ۵. مادرآذری-شایعه ۶. کنده کاری-چوب پنبه مصنوعی ۷. مجموعه‌ای برای تولید انرژی-نفی عرب ۸. آسیب-شب ۹. رمانی از استاندال ۱۰. نفس چاق-گرما-الفت-واحد تنیس ۱۱. دیاستاز-فعال انگلیسی ۱۲. پودر-رنگ-مدد

حل جدول شماره ۱۶۸۰

افقی: ۱. ناشتایی-از دیدنی‌های استان کرمان ۲. خیز-نوعی تختهٔ نازک ۳. دفاع فوتبالی-کور-خاک صنعتی ۴. جوی بزرگ-خنجر-مشک ۵. اشاره-ویتامین استحکام بخش استخوان‌ها-ولی ۶. شیر عرب-غذای ایرانی ۷. کنایه از شرمسار-تزویر ۸. پارچه چاپی

عمودی: ۱. از بازیگران فیلم رخ دیوانه-خانه درندگان ۲. برزن-عذاب ۳. زیارت کعبه-میزان الحراره-آوای درشت ۴. حدید-دربند-خالی ۵. علامت-مادر لر-لباس رسمی اروپایی ۶. درخت لرزان-۱۰ هزار متر مربع ۷. علم مطالعه خواص طبیعت-گیاه پارچه‌ای ۸. مرآت-از طوایف ایرانی-نبرد ۹. سود حرام-جانور تک سلولی-نوعی بستنی ۱۰. سربی مو-نوعی گلوله-قسمتی از دست ۱۱. واحد پول عربستان-گاو تبتی ۱۲. نقاب-ورزش تیمی

حل جدول شماره ۸۴۷۵

جدول سخت | ۱۶۸۱

جدول متوسط | ۸۴۷۶