- زندگی سلام
- یک شنبه
- ۲۴ اردیبهشت ۱۴۰۲
- ۲۳ شوال ۱۴۴۴
- ۱۴ مي ۲۰۲۳
- شماره ۲۴۳۱

در نمایشگاه هنرهای مدرن!

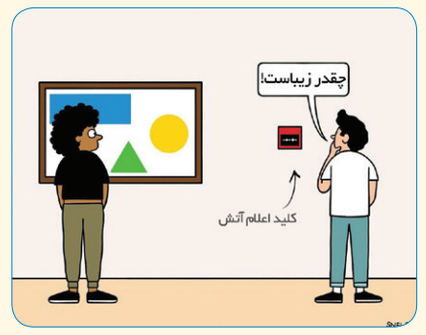

تیترخند

ریزش بورس ادامه دارد

سهامداران: این دیگه ریزش نیست، آواره!

تیم ملی ایران قهرمان وزنه‌برداری آسیا شد

مردم: طبیعیه، ما اون قدر زیر بار مشکلات رفتیم که قهرمانی آسیا برامون آب خوردنه!

افزایش نرخ شکر به شکل رسمی اعلام شد

خریداران: پس به سلامتی تا حالا هر چی گرون خریده بودیم غیر رسمی بود!

درخت انجیر معابد ۵۰۰ ساله کیش بر اثر هَرَس غیراصولی از بین رفت

شهروندان و گردشگران: ۵۰۰ سال تو گرما و بی‌آبی سالم مونده بود، ولی از گیر مدیریت غیر اصولی نتونست در بره!

تاپخند

دوستان عزیز، کشور با کمبود آب مواجهه. لطفا تو کنسرت‌هاتون هنگام دوش گرفتن، به خوندن یک تراک اکتفا کنید.

مامان بزرگم این قدر پسر دوسته که تولد خواهرم، عکس منو استوری کرد و نوشت عزیزم تولد خواهرت مبارک.

یکی تو خیابون ازم یک آدرس پیچ در پیچ پرسید، دیدم واقعا حسش نیست توضیح بدم، گفتم: «داداش نمی‌شه نری»؟

دانشگاه خوش می‌گذره بار فقا. اما تنها بدیش اینه که هم پول می‌گیرن، هم امتحان می‌گیرن.

اینطورکی

دانیال دایی داوودابنا
طنزپرداز

معرفی مشاغل: آشنایی با دکتر لایق، نتورکری باژست «نکشی مارو»

می‌دونین دیگه، محله ما تو مریخه، برای همین هر نوع شباهت اسمی و رسمی با ساکنان زمین رو تکذیب می‌کنیم و تو این مطلب می‌ریم سراغ معرفی دکتر لایق، نتورکر محل. مسعود جمشیدی با نام هنری «دکتر لایق»، در صفر سالگی دیده به جهان گشود. یه ذره درس خوند اما دیپلم نگرفت؛ تا ۲۵ سالگی چند تا شغل عوض کرد و بعدش وارد کار نتورک شد. یک دکتر ای افتخاری داره که خودش به خودش افتخار داده تا دکتر بشه. دکتر لایق قسم نتورکی خورده، یعنی قسم خورده یک عکس بنز بگیره دستش و هر کسی رو دید بگه: «می‌خوای سال دیگه مال تو باشه»؟ یک نفر گفت آره ورفت زیر مجموعه دکتر. بعد از یک سال گفت: «دکتر، اون عکسه که پارسال گفتی مال خودم می‌شه چی شد»؟ دکتر هم دست کرد تو جیبش و عکس رو درآورد، گفت: «خب بیا مال تو، ما شیله پیله تو کار مون نیست». دکتر استاد سخنان انگیزشی و موفقیته. همیشه تو استوری‌هاش می‌گه: «اگه می‌خوای تا ۲ ماه دیگه کسب و کارت رو متحول کنی تو این ویدئو با من باش». البته هنوز کسب و کار خودش رو متحول نکرده؛ چون فقط به فکر بقیه است. دکتر بین بچه محل‌ها محبوبیت خاصی داره، هر کسی می‌بینش از فاصله ۵۰ متری متواری می‌شه و بعد هم با تقلید صدای جغد به بقیه خبر می‌ده که دکتر تو محله تا اونا هم سر راهش قرار نگیرن و گرنه مخ‌شون چنان ریخته می‌شه تو فرغون که قابل جمع کردن نیست.

جدول سخت | ۱۷۰۵

افقی: ۱. هوای فرار - سازنده موسیقی ارباب حلقه‌ها ۲. پادگان - سلسله پادشاهی کره - غربال ۳. ناحیه صنعتی آلمان - غذای ایتالیا ۴. یک ششم چیزی - خسارت ۵. ماهوت پاک کن - درخت انگور - کاغذ روزنامه ۶. دریاچه آسیایی - جامه پشمینه درویشان

	۱۲	۱۱	۱۰	۹	۸	۷	۶	۵	۴	۳	۲	۱
۱										■		
۲				■			■					
۳	■								■			
۴		■				■					■	
۵			■		■				■			
۶		■				■					■	
۷		■					■				■	
۸				■				■				
۹												■
۱۰				■				■				
۱۱						■						
۱۲			■									

مسیریاب

یکی از سرگرمی‌های معروف و تاریخی، بازی مسیریابی مار پیچ است که برای تقویت هوش و تمرکز مفید است.

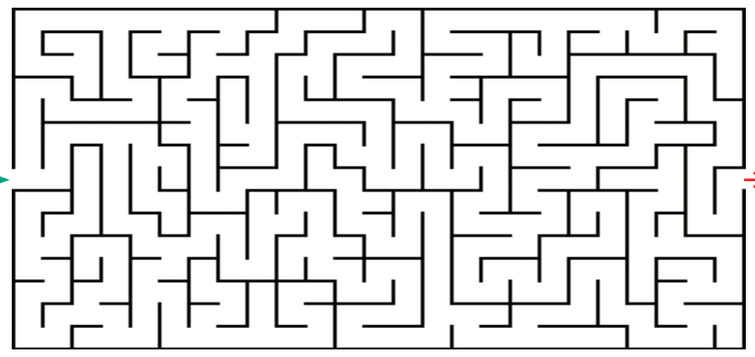

کلمه‌یاب

ه	س	ه	ت	ن	ا	ل	و	ر
ف	ا	ر	و	ش	ن	ا	د	ت
ا	ی	ا	ل	ک	ذ	ی	ش	و
ل	ذ	ط	ا	س	ک	ژ	و	ل
ک	ل	م	ج	ن	ی	و	ل	س
ن	و	م	ز	د	ف	د	و	ت
ر	ی	پ	س	ک	ش	ک	خ	و
ی	و	گ	ن	ی	م	ه	ف	ی

در این جدول نام ۱۱ نویسنده بزرگ جهان به صورت افقی، عمودی و مورب نوشته شده. چند تا را می‌بینید؟

معمای تصویری

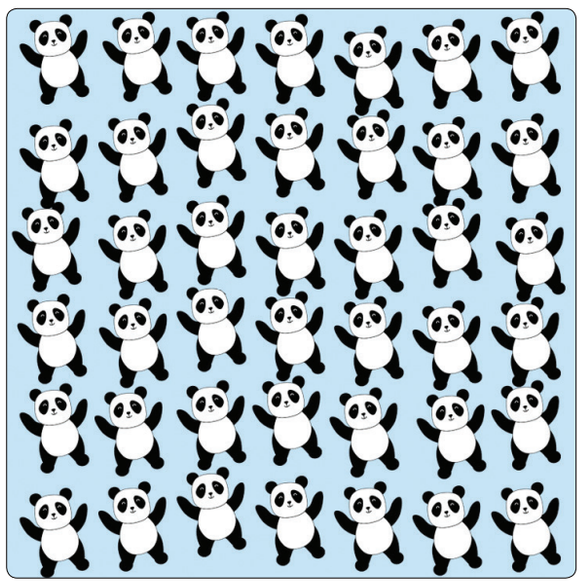

بگرد و پیدا کن

یکی از این پانداهای دوست داشتنی، یک گوش ندارد، در چند ثانیه آن را پیدا می‌کنید؟

اختلاف تصاویر

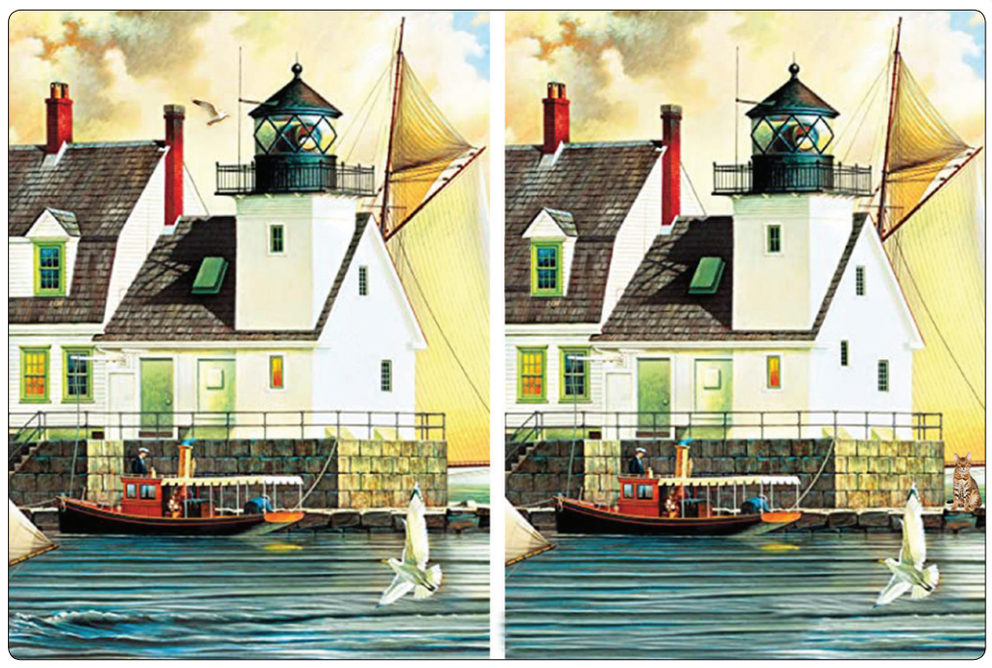

این دو تصویر ۱۵ اختلاف با یکدیگر دارند. سعی کنید آن‌ها را به تنهایی یا با کمک اطرافیان پیدا کنید. با این کار ضمن سرگرم شدن، آلزایمر را هم از خود دور خواهید کرد.

جدول متوسط | ۸۵۰۰

افقی: ۱. گرم‌ترین اقیانوس جهان ۲. حرف محرمانه - نژاد ما - شب ۳. برگ برنده - گرد - افشای راز ۴. قطار درون شهری - گاومیش بومی آمریکا ۵. قشر - محل گذراندن کش یا بند در شلوار ۶. لنگه در - از ادویه جات - صریح ۷. گفت و گو - سپیده دم - موجود نامرئی ۸. وسیله‌ای برای سر خوردن روی یخ و برف - اندازه ۸. آب منجمد - پارچه یمانی - یاقوت سرخ ۹. آغوز - آفت ۱۰. اختراعی از نوبل - خبرگزاری اتریش ۱۱. سلاح سرد - نت چهارم - سلسله نادرشاه ۱۲. جزایر لوزالمعده - سقف دهان

عمودی: ۱. از آثار پیکاسو - بگوی عرب ۲. ریزه‌های طلا - حرارت ۳. کودک - زادبوم ۴. از دانه‌های خوشبو - نوار تزیینی ۵. قانونی در داوری فوتبال - از نجاسات در اسلام ۶. اندیشه - قمر ۷. رشته کوهی در اروپا - خانه ۸. پایتخت عربستان - مدعی العموم ۹. گوشه‌ای ضربی در دستگاه شور - فسخ نشده ۱۰. دریچه تنظیم نور در دوربین - سپاه شاه اسماعیل صفوی ۱۱. اما - نگهبانی ۱۲. حرف صریح - تنگه‌ای بین قاره اروپا و آفریقا

	۱۲	۱۱	۱۰	۹	۸	۷	۶	۵	۴	۳	۲	۱
۱											■	
۲				■					■			
۳			■		■					■		
۴	■						■					■
۵								■				■
۶			■					■			■	
۷		■				■				■		
۸	■				■							
۹				■					■			
۱۰			■					■				
۱۱						■						
۱۲		■										

ترفند

برای گشاد کردن کفش تنگ می‌توان آن را پر از روزنامه مرطوب کرد و منتظر ماند تا روزنامه خشک شود. همچنین برای کفش چرمی می‌توان آن را پوشید و با سشوار حرارت داد تا شکل پا را بگیرد.

برای کودکان

خط بازی

بچه‌های گل، باید عددهای یکسان را طوری به هم وصل کنید که خط‌ها همدیگر را قطع نکنند و خانه بدون خط باقی نماند.

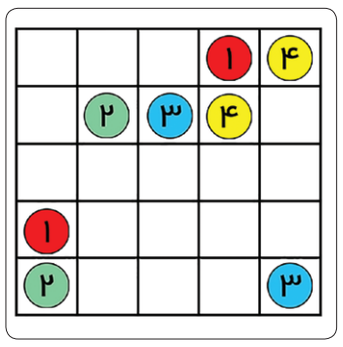

بازی کلمات

با حروف زیر جدول، متناسب با هر ردیف کلمه با معنی بسازید.

سودوکوها

■ قانون: ارقام ۱ تا ۹ را در خانه‌های خالی بنویسید طوری که در هر سطر، در هر ستون و در هر مربع ۳ در ۳ هیچ رقمی تکراری نباشد.

	۹		۶		۷	۵		
۸	۶				۵			۷
		۲	۸	۳		۹		
۴	۷			۸			۵	
۳		۵			۱			۹
		۶		۴			۷	۳
۵	۳		۴				۱	
				۷	۶	۳		۵
		۸	۱			۷	۹	

۶			۱		۷			
		۴		۹				۳
	۸					۷	۲	
	۱			۴				۹
		۷			۲	۶		
۵			۶				۴	
		۱					۵	۶
۳				۸		۹		
	۴		۵		۶			

ارتباط با ما

پیامک
۲۰۰۰۹۹۹
شبکه‌های اجتماعی
۰۹۳۵۴۳۹۴۵۷۶

پیشنهاد و انتقادهای خود را درباره مطالب طنز بازی‌ها و سرگرمی‌های این صفحه با ما در میان بگذارید

حل جداول و معماها

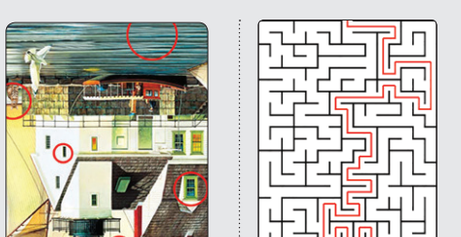

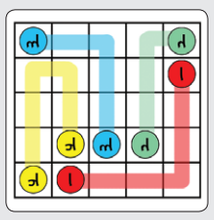

خط بازی:

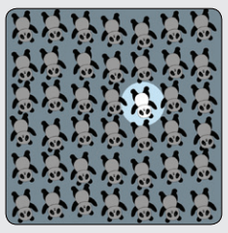

معمای تصویری:

کلمه‌یاب:

بازی کلمات:
garden, danger
سشوار حرفی:
grand, anger
پیچ حرفی:
near, dear
چهار حرفی:
pen
سه حرفی:

اختلاف تصاویر:

مسیریاب:

پاسخ‌ها

حل جدول شماره ۸۴۹۹

	۱۲	۱۱	۱۰	۹	۸	۷	۶	۵	۴	۳	۲	۱
۱	ف	ر	ا	ع	م	ل	ا	ه	ر	ی	ا	د
۲	■	ه	ر	ز	ا	■	د	ر	ا	■	ق	ا
۳	خ	■	س	■	ب	ی	ج	■	ر	■	■	ر
۴	■	ن	■	ع	و	ن	■	ر	و	د	ر	ا
۵	ر	■	ق	ط	ب	■	ر	س	ی	■	گ	ل
۶	ق	ی	چ	■	ع	■	ا	ل	ا	■	ت	■
۷	ا	■	ه	■	م	■	ت	و	ب	ک	ن	ع
۸	ل	ب	■	ل	و	ک	■	ر	و	س	■	ل
۹	ی	و	■	ن	ع	ن	■	ش	ا	م	■	ی
۱۰	م	ا	ک	■	ن	ا	ل	ا	■	ن	ا	م
۱۱	■	ل	و	ک	■	ع	ا	م	■	ز	ر	د
۱۲	پ	ا	چ	ه	و	ر	م	ا	ل	ی	د	ه

حل جدول شماره ۱۷۰۴

	۱۲	۱۱	۱۰	۹	۸	۷	۶	۵	۴	۳	۲	۱
۱	د	ق	■	م	ی	ر	ت	س	ا	ف	ل	گ
۲	ا	ی	ن	س	و	م	ا	■	ر	ت	خ	ا
۳	■	ن	■	ی	س	ر	ا	ل	گ	■	م	ر
۴	ر	■	ر	ا	■	و	■	م	ط	■	■	س
۵	گ	ک	س	ش	■	ا	ک	پ	ب	ا	ف	ه
۶	■	ا	س	پ	ا	و	ن	ر	ک	و	ل	■
۷	ن	■	ا	ر	د	ل	ا	چ	■	ل	م	د
۸	ج	و	س	ا	ی	■	چ	■	ه	ی	ا	س
۹	ز	■	م	■	ع	م	■	ت	■	م	■	ت
۱۰	■	ک	ی	ه	ا	ر	ا	پ	ر	ا	م	ه
۱۱	ر	ه	ا	■	م	ن	ی	د	ر	■	ا	گ
۱۲	ه	ن	ی	ا	ل	ا	ت	ل	ا	ی	ا	چ