- زندگی سلام
- دوشنبه
- ۱۸ تیر ۱۴۰۳
- ۲ محرم ۱۴۴۶
- ۸ جولای ۲۰۲۴
- شماره ۲۷۵۱

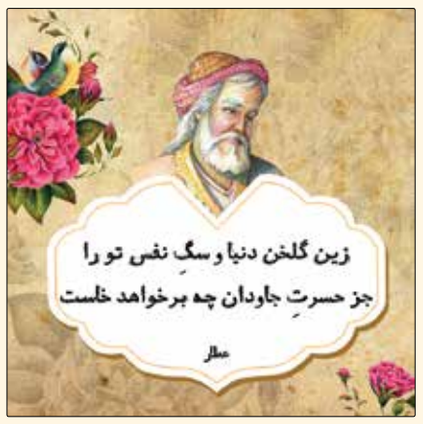

دانستنی‌ها

جانوری که مصریان باستان را به وحشت می‌انداخت

«ویلیام» مجسمه کوچک یک اسب آبی به رنگ آبی نیلگون است که با نوعی سفال مصری ساخته شده. این مجسمه با نقاشی‌هایی از گل نیلوفر آبی که در باتلاق‌ها رشد می‌کند و نمادی از بازسازی و تولد دوباره است، زینت داده شده است. به گزارش فرادید، این دست‌سازه حدودا ۲۰ در ۱۱ سانتی‌متری داخل چاه یک عبادتگاه در محوطه باستانی «مِر» یافت شد؛ یک گورستان باستانی مصری در خارج از شهر اسیوط. قدمت ساخت این دست‌سازه چیزی حدود ۴ هزار سال قبل است. این مجسمه در زمانی که یافت شد تنها یک پا داشت و سه پای آن شکسته شده بود که آن‌ها را مرمت‌گران به مجسمه اضافه کرده‌اند. باستان‌شناسان معتقدند کندن سه پای مجسمه اسب آبی عمدی بوده و دلیل خاصی داشته است. به گفته موزه هنر متروپولیتن در شهر نیویورک، مصریان باستان از اسب آبی می‌ترسیدند و این حیوان را خطرناک و پرخاشگر می‌دانسته‌اند، به‌ویژه زمانی که تحریک شود. به لطف اشتهای سیری‌ناپذیر این پستاندار گیاهخوار، بیشتر مواقع، مزارع کشاورزان توسط این حیوانات ویران می‌شده است. شکار اسب آبی یک ورزش رایج میان مصریان باستان بود و این مجسمه کوچک نمونه‌ای از مجسمه‌های اسب آبی زیادی است که توسط مصریان باستان ساخته شده است.

بریده کتاب

کمک امروز

اگر در جهان راهی یافت می‌شد که آبِ رفته را به جوی بازگرداند، ارزش داشت که به خطاهای گذشته خود بیندیشیم. ولی به راستی گذشته را باید از آنِ گذشتگان دانست. گذشته از آن گذشتگان است و آینده از آنِ توست. مادام که از آنِ توست، نگهش دار و افکارت را، نه روی آزاری که در گذشته رسانده‌ای، بلکه روی کمکی که اکنون می‌توانی انجام دهی، متمرکز کن.

برگرفته از «خرمگس» اثر اتل لیلیان وینیچ

ریشه‌واژه

آب

شکل اوستایی و پهلوی آن «آپ» است. در زبان هندی نخست «آبانی» و سپس «پانی» شده است. در بیشتر لهجه‌های فارسی «آو» است. در انگلیسی این کلمه را «واتر» تلفظ می‌کنند که تحریف واژه «وا اُتِر» اوستایی به معنای ضد آتش است. (وا= پیشوند نفی + اُتِر =آتش).

کم بیش

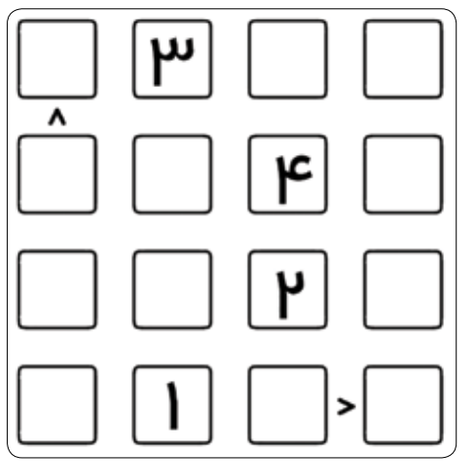

باید خانه‌ها را با اعداد ۱ تا ۴ پر کنید، به این صورت که عددهای سطر و ستون تکراری نباشند و از نمادهای «و» (کمتر و بیشتر) کمک بگیرید که رابطه بین خانه‌های مجاور را نشان می‌دهد.

شرح در متن

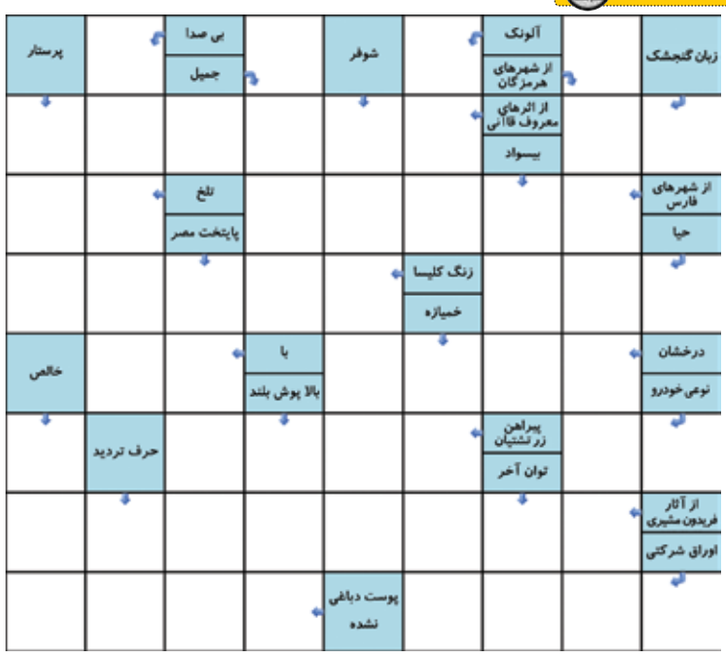

تردستی

ظاهر کردن اسکناس زیر لیوان

در این بازی شما یک لیوان خالی را به تماشاچی نشان می‌دهید. بعد آن را روی میز می‌گذارید، برعکس کرده و به تماشاچی می‌گویید آن را بردارد. زیر آن یک اسکناس ظاهر شده است.

- **ابزار بازی:** اسکناس، لیوان
- **روش بازی:** قبل از آغاز بازی اسکناس را مانند شکل ۱ زیر لیوان گذاشته و طوری می‌گیرید که تماشاچی نبیند. بعد آن را روی میز گذاشته و مانند شکل ۳ طوری آن را برمی‌گردانید که باز هم تماشاچی متوجه نشود. به همین راحتی و البته با تمرین و سرعت زیاد.

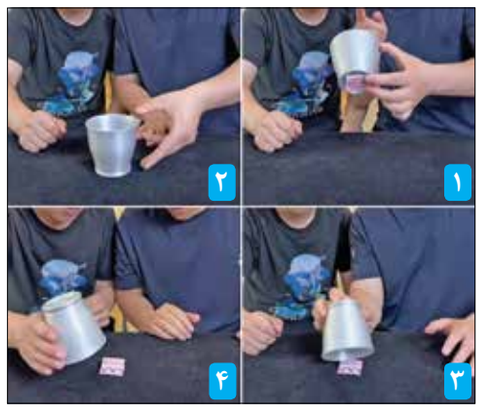

اختلاف تصاویر

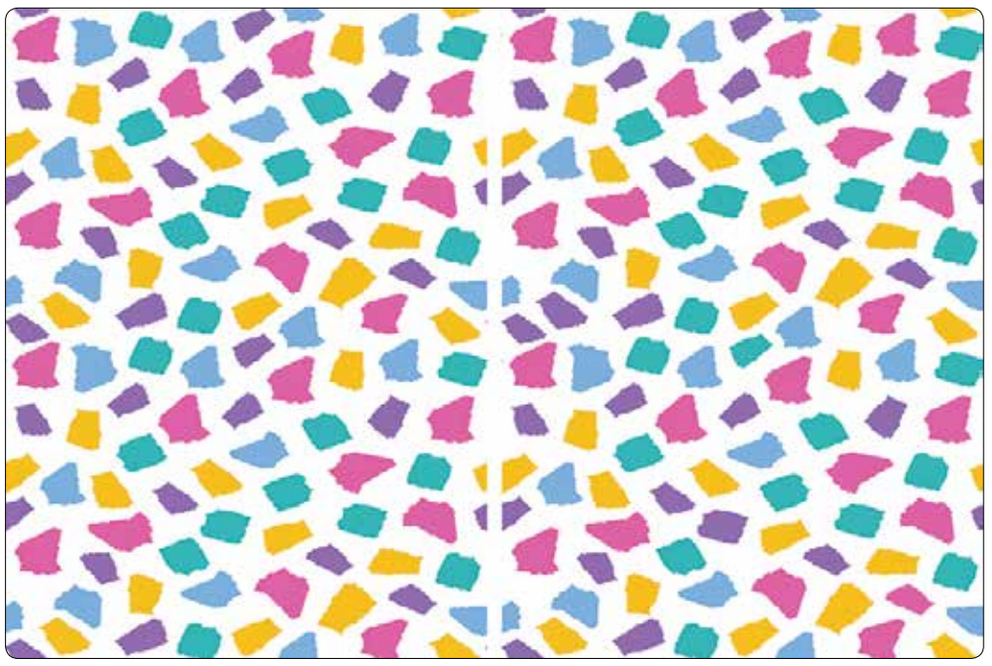

این ۲ تصویر ۵ اختلاف با یکدیگر دارند. سعی کنید آن‌ها را به تنهایی یا با کمک اطرافیان پیدا کنید. با این کار ضمن سرگرم شدن، آلزایمر را هم از خود دور خواهید کرد.

معما

۱- در یک خانواده، هر دختر به تعداد مساوی خواهر و برادر دارد. اما تعداد برادران هر پسر نصف خواهران اوست. در این خانواده چه تعداد خواهر و برادر وجود دارند؟

۲- A برادر B است. B برادر C است. C پدر D است. رابطه D و A نسبت به هم چگونه است؟

۳- چگونه می‌توانید از لحاظ فیزیکی پشت پدرتان بایستید در حالی که پدر شما در پشت شما ایستاده است؟

برای کودکان

کیدوکو

کوچولوهای باهوش، شکل‌های داخل این جدول را باید طوری بکشید که در هر ردیف و ستون، شکل تکراری نباشد. شروع کنید!

اسم فامیل

اسم حیوان که فقط سه حرف داشته باشد.

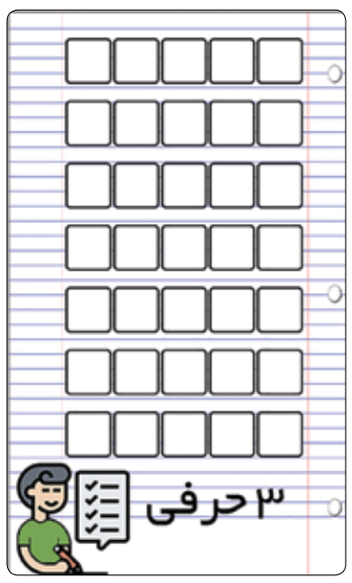

سودوکو ها

قانون: ارقام ۱ تا ۹ را در خانه‌های خالی بنویسید طوری که در هر سطر، در هر ستون و در هر مربع ۳ در ۳ هیچ رقمی تکراری نباشد.

۱		۴		۳				۶
۵	۳				۹	۱		
		۹	۷				۵	۳
۴	۵	۷	۱					۲
۸				۶			۷	۴
					۴	۵		
	۱		۴			۷	۳	
			۹	۵	۱		۶	۸
	۸	۵		۲	۷	۹		

۸				۷				۹
	۲					۶		
		۵	۲		۹		۸	
	۱			۲				
		۷	۸					۲
۲					۶	۷	۵	
					۲	۸		۶
۵		۱	۹					

ارتباط با ما

پیامک
۲۰۰۰۰۹۹۹
شبکه‌های اجتماعی
۰۹۳۵۴۳۹۴۵۷۶

پیشنهاد و انتقادهای خود را درباره مطالب طنز، بازی‌ها و سرگرمی‌های این صفحه با ما در میان بگذارید

حل جداول و معماها

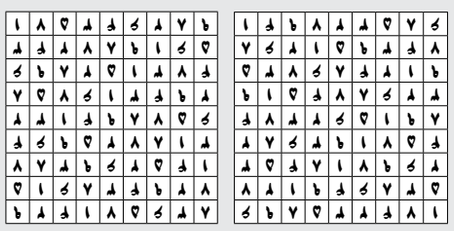

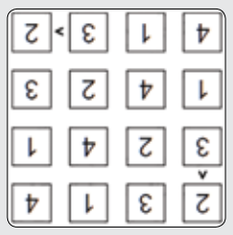

جدول سخت | ۲۰۲۲

افقی: ۱- صحیفه سجادیه ۲- صندلی سنگی- بازیچه- حسد ۳- شهر سوهان- قایق پارویی- کلمه افسوس ۴- جزیره دانمارک- آکومولاتور الکتریکی ۵- شفیره- نوعی اسباب بازی ۶- یارپت- از بیماری‌ها- رودار و پایی ۷- تصدیق عموسام- حتم- زیر پا مانده ۸- سرو صدا- خاموشی ۹- ابزاری در کشاورزی- پول چین ۱۰- رایحه- گاو کوهی- نوعی جین ۱۱- گوسفند جنگی- نام کوچک دی برونه فوتبالیست بلژیکی- از لبنیات ۱۲- نخستین رئیس جمهور آمریکا

عمودی: ۱- سکوبا- انجیر عرب- ماه کارمندی ۲- بالاترین مرتبه چیزی- عزادار ۳- ورزش نفس گیری- مطیع- تصدیق آلمانی- منحرف ۴- از هورمون‌های غده فوق کلیوی ۵- دوستی- ویتامین جدول ۶- نام دخترانه- از درندگان گربه‌سان ۷- اشتراک- جدید ۸- لنگه در- جرس ۹- بازیگر فیلم شوالیه تاریکی ۱۰- آزادمرد کربلا- زیر نیست- آموسنی- جشنواره سینمایی ۱۱- نام آوران- منطقه‌ای در گیلان و اردبیل ۱۲- مغازه کوچک- گنجشک- خوب

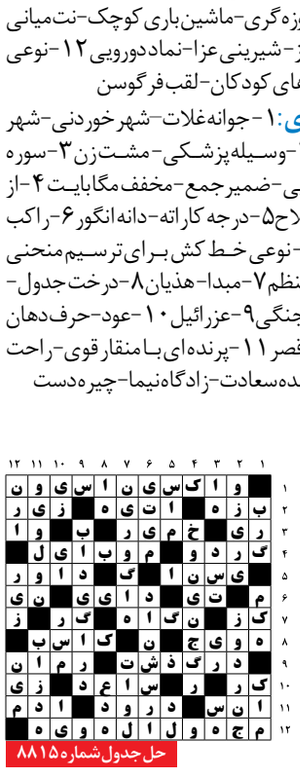

حل جدول شماره ۲۰۲۱

جدول متوسط | ۸۸۱۶

افقی: ۱- آب عربی- فیلم بسیار معروف در جهان ۲- فرمان- سهل- جانور اهلی گیاه‌خوار ۳- گونه- همسر کنت- علامت مفعولی ۴- دالان- دارای درخشش ۵- نوعی نان- از میوه‌ها ۶- باران‌اندک- نوعی گیاه- شامه‌نواز ۷- مایه حیات- خیریه بی‌سر- اثر چربی ۸- باخدا- حساب ۹- گیاهی از تیره نعناعیان- دشوار ۱۰- خاک کوزه‌گری- ماشین باری کوچک- نت میانی ۱۱- روز- شیرینی عزا- نماد دورویی ۱۲- نوعی از بازی‌های کودکان- لقب فرگوسن

عمودی: ۱- جوانه غلات- شهر خوردنی- شهر بیابان ۲- وسیله پزشکی- مشت زن ۳- سوره روشنایی- ضمیر جمع- مخفف مگابایت ۴- از انواع سلاح ۵- درجه کاراته- دانه انگور ۶- راکب رخش- نوعی خط کش برای ترسیم منحنی‌های نامنظم ۷- مبدا- هذیان ۸- درخت جدول- کشتی جنگی ۹- عزرائیل ۱۰- عود- حرف دهان کجی- قصر ۱۱- پرنده‌ای با منقار قوی- راحت ۱۲- پرنده سعادت- زادگاه نیما- چیره دست

حل جدول شماره ۸۸۱۵