ZENDEGI-SALAM
زندگی سلام
ضمیمه روزنامه خراسان
•شنبه•۳ شهریور ۱۳۹۷•شماره ۱۱۲۱

حدیث روز

امام موسی کاظم(ع): خردمند دروغ نمی گوید، اگرچه میل او در آن باشد.

تحف العقول

ذکر روز شنبه

صد مرتبه «یارب العالمین»

آیات نور

سوره الرحمن (۱۹)

عاقبت مجرمانی که جهنم را تکذیب می کردند

«یعرف المجرمون بسیماهم...» گویا کسی می پرسد: خوب وقتی از گناهشان پرسش نمی شود پس از کجا معلوم می شود گنهکارند؟ در پاسخ فرموده: «مجرمین از سیمایشان شناخته می شوند...»، و منظور از سیما نشانه ای است که از چهره مجرمین نمودار است. معنای آیه این است که: احدی از گناهش پرسش نمی شود. مجرمین با علامتی که در چهره شان نمودار می شود شناخته می شوند، در نتیجه موی جلوی سرشان و پاهایشان را می گیرند و در آتش می اندازند. «هذه جهنم التی...» ممکن است خطاب در این جمله به رسول خدا(ص) باشد. در این آیه [خداوند رو به] رسول گرامی خود کرده و فرموده باشد، این، آن جهنمی که مجرمین از قوم تو آن را تکذیب می کردند و به زودی وارد آن خواهند شد و باید که سرنوشت آنان در نظرت بی اهمیت باشد.

تفسیر المیزان

حکایت

آزار خدا و خلق

یکی از همسایگان ما را علت وسواس به غایت بود. نیم شبی از آن مرض به خدا نالید و مکرر می گفت خدایا علت وسواس را از من دور کن. سر برداشتم و گفتم: «ای رفیق خاموش! که این وسواست از آن وسواست بدتر است. چه آن تنها تو را در آزار دارد و این خدا و خلق را بیزار دارد!»

ذکر وسواس زبانت فکر وسواس دل است
وین دو چون ذوق نظر حاصل شود بی حاصل است
ذکر و فکر حق پرستان چیست؟ چشم حق شناس
تا عیان بیند که جز حق هر چه بیند باطل است

برگرفته از کتاب «پریشان»، اثر قاآنی

قرار مدار

اندکی صبر

بی تو

فریبا نوری

هر جا روم؛
چه کوه و بیابان، چه سبزه زار
هر فصل، ز مهریرِ زمستان و یا بهار
هر گام، از ورودیِ مترو به هر قطار
هر چشم، از ستاره صبحی که شب گُسار
بالله که بی تو نیست وجودم به هر گذار...

دنیا به روایت تصویر

گاردین | لاک پشت های سر از تخم درآورده به سوی دریا می روند، ترکیه

گتی ایمیج | نمای سرسبز یک ساختمان، ژاپن

ای پی ای | موج سواری در جزایر پلی نزی

پند نیکان

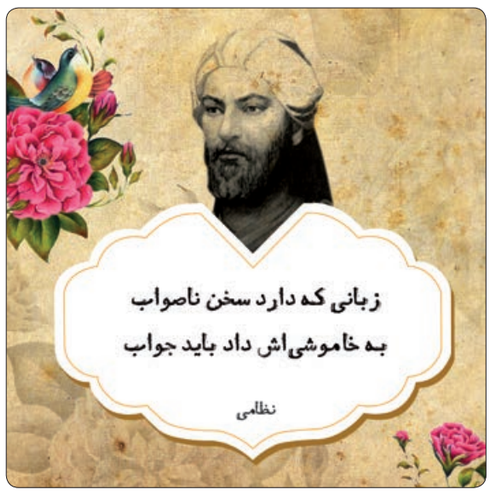

دور دنیا

خانه‌ای با ترکیبات نشتی معجزه آسا

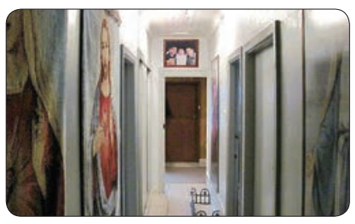

آدیتی سنترال- یک خانه معمولی سه خوابه در حومه غربی سیدنی به طرز معجزه آسایی از خودش روغن و خاکستر نشت می دهد. از آن جایی که هیچ دلیل علمی برای این اتفاق عجیب پیدا نشده است، صاحبان خانه تصمیم گرفته اند از شهرت آن کسب درآمد کنند. آن ها این مایع را به قیمت گزافی به زوج هایی که بچه دار نمی شوند، می فروشند و ادعا کرده اند که عده بسیاری با استفاده از همین مایع معجزه آسا، باردار شده اند!

عواقب سالن های آرایشی غیر استاندارد!

آدیتی سنترال- زن ۳۵ ساله ایتالیایی که برای اکستنشن مژه به یکی از سالن های ارزان قیمت رفته بود، تمام مژه هایش را از دست داد و پلک هایش برای ساعت ها به هم چسبیده بود! او با پرداخت مبلغ ۴۵ دلار از آرایشگر خواست بهترین و زیباترین مژه را برایش بکارد اما آرایشگر به جای استفاده از چسب مخصوص کارهای زیبایی، از چسبی که به سرعت خشک می شد استفاده کرد و این باعث شد پلک های زن جوان بعد از چند دقیقه به هم بچسبد و دیگر نتواند چشمانش را باز کند. در نهایت او در بیمارستان و بعد از کنده شدن همه مژه هایش و زخمی شدن پلک هایش، توانست آن ها را بکند!

بریده کتاب

حس ترسناک تهی بودن

من کاملا تهی هستم. می دانید کاملا تهی بودن یعنی چه؟! تهی بودن مثل خانه ای است که کسی در آن زندگی نکند. خانه ای بدون قفل، بدون این که کسی در آن زندگی کند. هر کسی می تواند وارد شود هر وقت دلش بخواهد. این چیزی است که بیشتر از همه مرا می ترساند.

برگرفته از «کافکا در کرانه»
اثر هاروکی موراکامی

کاریکلماتور

تاپخند

- برای اخبار بین دو نیمه فوتبال چون پربیننده است به گوینده ها کت و شلوار میدن و گرنه بقیه ساعت ها با پیژامه خبر می خونن!
- جا داره مسئولان به فکر بیفتن که وقتی مردم این قدر زود دو برابر شدن قیمت هر چیزی رو پذیرفتن، چرا سه برابر نکنیم؟!
- چهره انسان ها، میانگین عکس کارت ملی و عکس های اینستاگرامشونه!
- من نمی فهمم این وانتی ها با چه منطقی میگن سیب زمینی پیازه؟ تازه بعضی وقت ها هم میگن گوجه، خیاره!
- بلندترین ارتفاعی که صبح جمعه بودم، پشت بوم خونه مون بود... میزان حضور من در این ارتفاع هم بستگی داشت به این که تا کی نور آفتاب اذیتم نکنه!
- یادتونه منتظر بودیم آیفون ۱۰ بیاد که آیفون ۸ ارزون بشه که آیفون ۷ قیمتش بیاد پایین که بتونیم یه آیفون ۶ دست دوم بخریم؟ الان دیگه باید تا آیفون ۲۸ صبر کنیم!

سه نقطه

قاب جهان

حقوق حیوانات در آن طرف دنیا

در فروشگاه های حیوانات خانگی اسکاتلند، فروشنده قبل از فروختن برخی حیوانات که نیاز به نگهداری و شرایط خاص دارند، ابتدا از خریدار پرس و جومی کند تا مطمئن شود که واجد شرایط است. در غیر این صورت، از فروش حیوان خودداری می کند. این جا به حقوق حیوانات خیلی احترام می گذارند، به طوری که معمولا هیچ حیوانی را نمی توان کشت (حتی اگر خودت در خانه ات بزرگ کرده باشی) یا نمی توان در شرایط بد نگه داشت. چندی پیش خواستیم ماهی قرمز بخریم. به فروشنده گفتم ما فقط یک تنگ کوچک می خواهیم و دو ماهی. گفت باید یک آکواریوم فیلتردار داشته باشی، فلان مواد را هم سه روز در آبش بریزی تا مواد مضر آب را از بین ببرد، بعد بیا ماهی بخر. پرسیدم امکان دارد یک تنگ داشته باشیم و آبش را مرتب عوض کنیم؟ گفت نه، در آن صورت زیاد عمر نمی کنند. کنجکاو شدم، پرسیدم اگر دفعه بعد برای خرید برگردم این جا از کجا مطمئن می شوید که من آکواریوم واجد شرایط دارم؟ گفت به شما اعتماد می کنم!

این جعبه های داخل عکس هم پر از حشراتی مثل ملخ، عنکبوت و جیرجیرک است. این حشرات در فروشگاه ها با قیمت نسبتا زیادی به فروش می رسند!

دکتر ناصر مکارم، استاد دانشگاه از اسکاتلند

تفأل

در نیل غم فتاد سپهرش به طنز گفت
ساقی چو یار مه رخ و از اهل راز بود

«ان قدندمت و ماینفع الندم»
حافظ بخورد باده و شیخ و فقیه هم

دیزالو

چند برداشت سینمایی از چالش #فرزندت_کجاست

محمدعلی محمدپور | طنزپرداز

دیزالو این هفته را با تسلیت به مناسبت درگذشت دو تن از بزرگان سینما، مرحوم عزتا... انتظامی و مرحوم ضیاءالدین دری آغاز می کنیم. پس از انتشار این دو خبر، تعداد زیادی از مردم و هنرمندان به سراغ گالری هایشان رفتند و از پوشه «سلفی با پیش کسوت های سینما» عکس ها را پیدا و به سرعت منتشر کردند. آن هایی هم که با این عزیزان عکسی نداشتند، دست به دامن فتوشاپ شدند و در نهایت آن هایی هم که فتوشاپ بلد نبودند، سعی کردند با جملات خلاقانه این کمبود را جبران کنند.

همچنین خبر دیگر درباره حضور رضا پرستش در یک فیلم سینمایی بود. ظاهرا آقای پرستش از شهرت نمی افتد و فقط از حالتی به حالت دیگر تبدیل می شود. اصلا این جوری که ایشان دارد درجات شهرت را طی می کند، اگر دو روز دیگر دیدید مسی آمد ادای رضا پرستش را درآورد، تعجب نکنید. به هر حال این هم یک جورش است، خاک صحنه اش را یکی دیگر می خورد، پولش را آقای پرستش می گیرد.

موضوع پرسر و صدای دیگر این هفته که با بیانیه کانون کارگردانان طرح شد، بحث ورود پول های مشکوک به پروژه های تصویری بود. حتی اعلام شد آقای ب.ز و چندین آقازاده و اختلاسگر زحمتکش هم در سرمایه گذاری تعدادی فیلم سینمایی و سریال حضور داشته اند. یعنی بعضی از همین آقازاده هایی که در چالش #فرزندت_کجاست اعلام شد همه شان یا بیکار هستند یا نهایتا کارمند خیلی معمولی، گاهی تفریحی با پول توجیبی شان یک فیلمی هم می سازند. در واقع این وسط فیلم ها از جیب ما مردم ساخته می شود و تازه ما برای دیدن شان باید پول هم بدهیم و اگر نخواهیم ببینیم شان هم به هر حال از جیب مان رفته است.

اما در ادامه چالش معروف #فرزندت_کجاست تصمیم گرفتیم هنرمندان را هم وارد این چالش کنیم. مثلا اگر ثریا قاسمی شرکت می کرد، خیلی شفاف اعلام می کرد پسرم الان با پدرش خوب خلوت کرده و من دارم برایشان چای می برم. یا این چالش برای آقای کشاورز در نقش پدر سالار خیلی دشوار نبود چون آن بزرگوار همه فرزندانش را دور خودش جمع کرده بود و همه جلوی چشمش بودند. اما پیدا کردن فرزند برای بعضی ها هم اصلا آسان نیست. مثلا شما ببینید توی فیلم های هندی، پدر و مادر و برادر و خواهر و... همه یکدیگر را گم می کردند و تازه آخر فیلم می فهمیدیم کی چه کاره کی بوده. البته این چالش برای کارتون های بچگی ما دهه شصتی ها باید به صورت #پدرت_کجاست و #مادرت_کجاست طرح می شد چون فرزندان مشخص بود کجا هستند ولی ۹۰ درصدشان دنبال پدر یا مادرشان می گشتند و تازه قسمت آخر هم اگر مادرشان را پیدا می کردند، تلویزیون ما نشان نمی داد. به عنوان مثال پایان کارتون «هاچ زنبور عسل» تا همین اواخر برای ما باز مانده بود و تازه بعد از بیست سال قسمت آخر را دانلود کردیم و فهمیدیم چه جفایی به ما شده!

ما و شما

راه های ارتباطی با ما: پیامک ۲۰۰۰۹۹۹ و ۰۹۲۱۵۲۰۳۹۱۵ در تلگرام

* یه جوری غریبانه گفتین زندگی سلام رو منتقل کردین به صفحات دیگه که دلم گرفت! خیلی غصه خوردم...
* به آقای مسعود مجنونپور بفرمایید به جای شعر و شاعری، از گرسنگی مردم، از سفره های خالی، از پدرهای شرمنده، از کلاهبرداری ها و... بنویس.
* زندگی سلام، تکلیف ما رو با خودت روشن کن، یه روز گفتی با پیاز و جوش شیرین سوسک هاریشه کن میشن، سه روز بعد تو کسب و کار نوشته بودن با هزینه یک و نیم میلیونی سوسک ها نابود میشن. چند روز پیش گفتی آلوئه ورا نخورید مشکل گوارشی ایجاد می کنه، اون روز میگی خیلی عالیه، بخوریم!
* فرزند پرتلاش و دلبندمان امیررضا جان، آغاز بلوغ و نوجوانی ات را به تو تبریک می گوییم و برایت آرزوی موفقیت در درس و شادکامی در زندگی داریم. تولدت مبارک.

بابا مهدی و مادرت

* مرسی برای قرار مدار، مخصوصا قرارتون برای مهربونی با گربه ها.
* جایی که حرفت ارزش نداشت، حرفت رو عوض نکن، جات رو عوض کن...

مسعود مجنونپور

آگهی مزایده عمومی (نوبت اول)

شرکت آب و فاضلاب استان خراسان شمالی در نظر دارد اقلام مشروحه ذیل را از طریق مزایده به فروش برساند. متقاضیان جهت دریافت اسناد و هماهنگی جهت بازدید از مورد مزایده می توانند پس از انتشار آگهی روزنامه به شرکت آب و فاضلاب استان خراسان شمالی- دفتر امور قراردادها مراجعه نمایید.

الف) هزینه چاپ آگهی مزایده به عهده برنده مزایده می باشد. ب) زمان دریافت اسناد: ۴ روز پس از انتشار نوبت دوم آگهی روزنامه

ج) نشانی محل دریافت اسناد: خراسان شمالی- بجنورد- بلوار دولت- جنب فرمانداری/ کوچه ورزش- دفتر امور قراردادها تلفن: ۵-۳۲۲۴۵۹۱۳ دورنگار: ۳۲۲۴۵۹۱۱ (۰۵۸)

ردیف	مورد مزایده	مکان	مبلغ تضمین شرکت در مزایده به ریال
۱	واحد شمالی- طبقه اول- ۷۶/۸ مترمربع	بجنورد- خیابان طالقانی شرقی- کوچه جاجرمی- نبش تقاطع شهید دستپاک	۵۷/۶۰۰/۰۰۰
۲	واحد جنوبی- طبقه اول- ۹۰مترمربع	بجنورد- خیابان طالقانی شرقی- کوچه جاجرمی- نبش تقاطع شهید دستپاک	۷۲/۰۰۰/۰۰۰
۳	واحد شمالی- طبقه دوم- ۷۶/۸ مترمربع	بجنورد- خیابان طالقانی شرقی- کوچه جاجرمی- نبش تقاطع شهید دستپاک	۶۲/۵۰۰/۰۰۰
۴	واحد جنوبی- طبقه دوم- ۹۰مترمربع	بجنورد- خیابان طالقانی شرقی- کوچه جاجرمی- نبش تقاطع شهید دستپاک	۸۱/۰۰۰/۰۰۰
۵	واحد شمالی- طبقه سوم- ۷۶/۸ مترمربع	بجنورد- خیابان طالقانی شرقی- کوچه جاجرمی- نبش تقاطع شهید دستپاک	۵۹/۰۰۰/۰۰۰
۶	واحد جنوبی- طبقه سوم- ۹۰مترمربع	بجنورد- خیابان طالقانی شرقی- کوچه جاجرمی- نبش تقاطع شهید دستپاک	۷۴/۳۰۰/۰۰۰
۷	مجموع ۶ واحد ۷۱۱/۳۲ مترمربع	بجنورد- خیابان طالقانی شرقی- کوچه جاجرمی- نبش تقاطع شهید دستپاک	۴۰۶/۳۵۰/۰۰۰

روابط عمومی و آموزش همگانی شرکت آب و فاضلاب خراسان شمالی

۹۷۰۸۷۵۵۰/و

آگهی مزایده عمومی وسائط نقلیه (نوبت اول)

شرکت آب و فاضلاب استان خراسان شمالی در نظر دارد اقلام مشروحه ذیل را از طریق مزایده به فروش برساند متقاضیان جهت دریافت اسناد و هماهنگی جهت بازدید از مورد مزایده می توانند پس از انتشار آگهی روزنامه به شرکت آب و فاضلاب استان خراسان شمالی- دفتر امور قراردادها مراجعه نمایید.

الف) هزینه چاپ آگهی مزایده به عهده برنده مزایده می باشد. ب) زمان دریافت اسناد: ۴ روز پس از انتشار نوبت دوم آگهی روزنامه

ج) نشانی محل دریافت اسناد: خراسان شمالی- بجنورد- بلوار دولت- جنب فرمانداری/ کوچه ورزش- دفتر امور قراردادها تلفن: ۵-۳۲۲۴۵۹۱۳ دورنگار: ۳۲۲۴۵۹۱۱ (۰۵۸)

ردیف	مورد مزایده	مدل	مکان بازدید	تضمین شرکت در مزایده
۱	وانت مزدا دوکابین	۱۳۸۹	ابتدای جاده اسفراین- مخزن ارکان	۹/۸۵۰/۰۰۰
۲	وانت مزدا دوکابین	۱۳۸۷	ابتدای جاده اسفراین- مخزن ارکان	۷/۶۰۰/۰۰۰
۳	وانت نیسان	۱۳۸۲	ابتدای جاده اسفراین- مخزن ارکان	۳/۲۰۰/۰۰۰
۴	موتور سیکلت تکتاز ۱۲۵	۱۳۸۲	ابتدای جاده اسفراین- مخزن ارکان	۱۴۰/۰۰۰
۵	موتور سیکلت یاماها ۱۰۰	۱۳۸۰	ابتدای جاده اسفراین- مخزن ارکان	۸۵/۰۰۰

روابط عمومی و آموزش همگانی شرکت آب و فاضلاب خراسان شمالی

۹۷۰۸۷۵۸۷/و

آگهی نوبتی سه ماهه اول سال ۱۳۹۷ حوزه ثبتی بخش نیمبلوک

به دستور ماده ۱۲ قانون ثبت و ماده ۵۹ آیین نامه قانون مزبور اسامی اشخاصی که نسبت به املاک مجهول المالک واقع در بخش ۱۲ حوزه ثبتی نیمبلوک تا آخر خرداد ماه سال ۱۳۹۷ تقاضای ثبت نموده اند همراه با نوع ملک مورد تقاضا برای اطلاع عموم به شرح ذیل آگهی می گردد:

بخش ۱۲ نیمبلوک

پلاک ۹۰ اصلی مزرعه دشت بیاض

- پلاک ۴۷۵۲ فرعی خانم بسی عرب خزاعی فرزند اسماعیل، ششدانگ یک قطعه زمین مزروعی به مساحت ۱۶۵۶ مترمربع

- پلاک ۴۷۵۳ فرعی محمدرضا صالحی فرزند علی، ششدانگ یکقطعه زمین مزروعی، به مساحت ۱۵۲۲۵ مترمربع

لذا به موجب ماده ۱۶ و ۱۷ قانون ثبت هرکس نسبت به ملک مورد آگهی شده فوق معترض می باشد و یا اینکه بین متقاضیان ثبت و دیگری اقامه دعوی شده و در جریان است، می بایست اعتراض و یا گواهی مشعر بر جریان دعوی خود را از تاریخ انتشار نوبت اول این آگهی نسبت به آگهی نوبتی ظرف ۹۰ روز و درمورد آگهی اصلاحی در مدت سی روز به اداره ثبت اسناد و املاک بخش نیمبلوک تسلیم و رسید دریافت دارند و در اجرای مواد ۷۴ و ۸۶ آئین نامه اصلاحی قانون ثبت معترضین از تاریخ تسلیم اعتراض به اداره ثبت ظرف یکماه دادخواست اعتراض خود را به مرجع ذیصلاح قضایی تقدیم و گواهی لازم از مرجع مذکور اخذ و به اداره تسلیم نمایند در غیر این صورت متقاضی ثبت یا نماینده قانونی وی می تواند به دادگاه مربوطه مراجعه و گواهی عدم تقدیم دادخواست را دریافت و به اداره ثبت تسلیم نماید و اداره ثبت بدون توجه به اعتراض عملیات ثبتی را با رعایت مقررات ادامه خواهد داد. ضمنا حقوق ارتفاقی در موقع تحدید حدود و در صورت مجلس تحدید منظور می گردد و از تاریخ تنظیم صورت مجلس تحدیدی تا ۳۰ روز قابل اعتراض خواهد بود.

تاریخ انتشار نوبت اول: ۱۳۹۷/۵/۱ تاریخ انتشار نوبت دوم: ۱۳۹۷/۶/۳

حمیدرضا توسلی- رئیس ثبت اسناد و املاک بخش نیمبلوک

۹۷۰۶۸۸۰۳/ج

مزایده اجاره تجهیزات تولید مصالح سنگی، آسفالت، بتن

شرکت مسکن و عمران قدس رضوی درنظر دارد مجموعه تجهیزات تولیدی مصالح سنگی، تولید آسفالت و تولید بتن مستقر و در حال بهره برداری تحت اختیار خود را از طریق مزایده عمومی کتبی به صورت اجاره واگذار نماید، لذا از اشخاص حقیقی و حقوقی دارای تجربه با توانمندی مدیریتی، راهبری و بهره برداری از این قبیل تجهیزات که امکان تولید، بازاریابی و فروش این قبیل محصولات را دارند و علاقمند به فعالیت در این زمینه می باشند دعوت می شود از تاریخ سه شنبه ۱۳۹۷/۰۵/۳۰ لغایت چهارشنبه ۱۳۹۷/۰۶/۰۷ به جز ایام تعطیل جهت دریافت اطلاعات و مدارک مربوطه به واحد بازاریابی و تدارکات این شرکت به نشانی مشهد، خیابان دانشگاه، بین خیابان کفائی و میدان شریعتی شماره ۴۳۹ تلفن ۳۸۴۲۲۶۶۹-۰۵۱ مراجعه نمایند. بابت خرید اسناد مبلغ سیصد هزار (۳۰۰/۰۰۰) ریال به حساب ۰۲۱۴۲۸۳۷۴۸۰۰۳ بانک صادرات شریعتی بنام شرکت مسکن و عمران قدس رضوی واریز و اصل رسید را ارائه نمایند.

شرکت مسکن و عمران قدس رضوی

۹۷۰۸۶۷۲۵/د

آگهی صورت تقسیم وجوه حاصله

در اجرای مواد ۵۴ و ۵۸ آئین نامه قانون اداره تصفیه امور ورشکستگی، صورت تقسیم موقت وجوه حاصله مربوط به پرونده ورشکستگی شرکت خدمات مسافرتی رویان پرواز پارس بشماره ثبت ۴۳۵۵۸ تهیه و تنظیم و در اداره تصفیه موجود است. به عموم بستانکاران شرکت مزبور اعلام می گردد، چنانچه به صورت مذکور اعتراضی دارند ظرف ۱۰ روز از تاریخ انتشار اعتراض خود را به این اداره اعلام نمایند.

احمدعلی طاهرزاده- رییس اداره تصفیه امور ورشکستگی مشهد و مستشار دادگاه تجدیدنظر استان خراسان رضوی

۹۷۰۸۷۷۹۷/م

آگهی نوبتی سه ماهه دوم سال ۱۳۹۷
اداره ثبت اسناد و املاک ناحیه یک مشهد مقدس

به دستور ماده ۱۲ قانون ثبت اسناد و املاک وماده ۵۹ آیین‌نامه مذکور اسامی اشخاصی که نسبت به املاک واقع در بخش‌های ۱ و ۲ و ۳ و ۴ و ۹ مشهد تا آخر خردادماه ۱۳۹۷ تقاضای ثبت نموده‌اند مورد تقاضا آنان برای اطلاع عموم به شرح ذیل اعلام می‌گردد:

بخش ۱ مشهد

۲۶ فرعی از ۴۲۲۲- اصلی ششدانگ یک قطعه ممر متروکه به مساحت ۱۸/۱۷ مترمربع به نام دفتر تبلیغات اسلامی حوزه علمیه قم

۳۱ فرعی از ۴۲۲۰- اصلی ششدانگ یک قطعه ممر متروکه به مساحت ۹/۱۰ مترمربع به نام دفتر تبلیغات اسلامی حوزه علمیه قم

۱۹ فرعی از ۴۲۱۵- اصلی ششدانگ یک قطعه ممر متروکه به مساحت ۶۹/۷۰ مترمربع به نام دفتر تبلیغات اسلامی حوزه علمیه قم

بخش ۴ مشهد

۲۷ فرعی از ۵۰۸۵- اصلی ششدانگ عرصه و اعیان یک قطعه زمین که قبلا ممر بوده به مساحت ۷۰/۲۳ مترمربع به نام سعید ساعی شاهی و حمید آقا سامعی و غضنفر میرجلیلی به نسبت ۳ و ۱.۵ و ۱.۵ دانگ مشاع از ششدانگ

۲۵۳- اصلی ششدانگ یک باب سقاخانه به مساحت ۲۲/۸۵ مترمربع به نام اداره اوقاف و امور خیریه ناحیه یک مشهد مقدس

بخش ۹ مشهد

۱۹۵۳ فرعی از ۶- اصلی ششدانگ یک قطعه زمین به مساحت ۱۱۷۳ مترمربع به نام شرکت عمران و نوسازی مجد مشهد

۱۹۵۴ فرعی از ۶- اصلی ششدانگ یک قطعه زمین به مساحت ۵۹۳ مترمربع به نام شرکت عمران و نوسازی مجد مشهد

۱۹۵۵ فرعی از ۶- اصلی ششدانگ یک قطعه زمین به مساحت ۴۴۳ مترمربع به نام شرکت عمران و نوسازی مجد مشهد

۱۹۵۶ فرعی از ۶- اصلی ششدانگ یک قطعه زمین به مساحت ۴۳۲/۲۰ مترمربع به نام شرکت عمران و نوسازی مجد مشهد

۱۹۵۷ فرعی از ۶- اصلی ششدانگ یک قطعه زمین به مساحت ۱۴۴/۸۰ مترمربع به نام شرکت عمران و نوسازی مجد مشهد

۱۹۵۸ فرعی از ۶- اصلی ششدانگ یک قطعه زمین به مساحت ۶۲/۲۰ مترمربع به نام شرکت عمران و نوسازی مجد مشهد

۳۱۶۲ فرعی از ۲۰- اصلی ششدانگ یک قطعه زمین به مساحت ۹/۴۵ مترمربع به نام حسن باستانی

۲۳۶۵ فرعی از ۲۲۶- اصلی ششدانگ یک قطعه زمین به مساحت ۵/۳۷ مترمربع به نام میرزا عباس دیمه کار محمدآبادی

لذا به دستور مواد ۱۶ و ۱۷ قانون ثبت هر کس نسبت به املاک آگهی شده در بالا معترض می‌باشد و یا اینکه بین متقاضیان ثبت و دیگری اقامه دعوی شده و در جریان است می‌بایستی اعتراض یا گواهی مشعر بر جریان دعوی خود را از تاریخ انتشار اول این آگهی ظرف ۹۰ روز به اداره ثبت اسناد و املاک ناحیه یک مشهد تسلیم و رسید دریافت نموده و در اجرای تبصره ۲ ماده واحده قانون تعیین تکلیف پرونده معترضی ثبتی، معترضین از تاریخ تسلیم اعتراض به اداره ثبت ظرف یک ماه دادخواست اعتراض خود را به مرجع ذیصلاح قضائی تقدیم و گواهی لازم از مراجع مذکور اخذ و به این اداره تسلیم نمایند ضمنا حقوق ارتفاقی در موقع تحدید حدود و در صورت مجلس تحدیدی منظور می‌گردد و از تاریخ تنظیم صورت مجلس تحدیدی تا سی روز قابل اعتراض خواهد بود. م الف ۳۲۰

۹۷۰۶۷۲۳۶/م

تاریخ انتشار نوبت اول: ۱۳۹۷/۵/۱ تاریخ انتشار نوبت دوم: ۱۳۹۷/۶/۱

محمد نخعی- رییس اداره ثبت اسناد و املاک منطقه یک مشهد مقدس